

**BOHEME DU MILOBRE DE BOUISSE**

2006-01-12 (F) LOF 185692/36097  
 Couleur : Noir. PBI.Env.Mou. (bluebelton) / Dyspl. : A  
[fiche affixe](#)



Père  
**OZZY DE LA TOUR PHILIPPE**  
 1998-05-28 (M)  
 LOF 144135/23701  
 (TR CHA CHP CH.T.)  
 - bluebelton



**HERMO DU MAS D'EYRAUD dit HARO**  
 1992-06-19 (M) LOF  
 115426/19833 (Ch GQ) - bluebelton



**JOPLIN DE LA CROIX GENTILHOMME**  
 1994-05-27 (F) LOF  
 123303/22302 - lemon

**ERK DE LA MAZORRA** 1989-03-27  
 (M) LOF 102382/13530 - bluebelton



**ARDENTE DU MAS D'EYRAUD**  
 1985-06-06 (F) LOF 82818/12265  
 (CHGQ TR) - bluebelton



**FRENK DI SAN PELLEGRINO**  
 1989-05-13 (M) LOI ST402410 (Ch P  
 IT) - lemon



**EMY DE LA CROIX GENTILHOMME**  
 1989-03-28 (F) LOF 98990/17386 (TR)  
 - bluebelton



**FALCO** 1986-06-11  
 (M) LOI ST332567  
 (Ch T) - bluebelton

**MAIA** 1984-02-20 (F) LOI ST281662 -  
 bluebelton



**ALMER**  
 1984-04-03  
 (M) LOF  
 81739/9431  
 (CHQFS CHQFC

CHCPC TR) - bluebelton



**RAYA DE LA BASSE DORDOGNE**  
 1980-10-17  
 (F) LOF 67133/8548 (Ch.T.  
 TR) - bluebelton

**FEBO DI SAN PELLEGRINO**  
 1981-01-25 (M) LOI  
 ST241107 (Ch L Ch Int) -  
 lemon





**EDJ DEL GIAROLO** 1983-01-26 (F)  
 LOI ST261395 - lemon



**ALMER**  
 1984-04-03  
 (M) LOF  
 81739/9431  
 (CHQFS CHQFC

CHCPC TR) - bluebelton

**AGATE** 1985-08-13 (F) LOF  
 84238/13321 (TR) - lemon

<p>Mère</p> <p><u>RIESLING dite WILL</u> 2000-09-06 (F) LOF 156008/29196 (TR) - bluebelton</p> 	<p><u>ELIOT DE LA CROIX GENTILHOMME</u> 1989-03-28 (M) LOF 98989/14356 (CHP CHA TR CH.T.) - bluebelton</p> 	<p><u>ALMER</u> 1984-04-03 (M) LOF 81739/9431 (CHQFS CHQFC CHCPC TR) - bluebelton</p> 	<p><u>ARO</u> 1979-06-06 (M) LOI ST202299 (Ch Italie T, Ch Reproducteur) - tricolore</p>
	<p><u>ODE DU VAL CLAIR</u> 1998-05-15 (F) LOF 143295/26489 (TAN) - tricolore</p> 	<p><u>AGATE</u> 1985-08-13 (F) LOF 84238/13321 (TR) - lemon</p>	<p><u>MAGIC DE KERFEUIL</u> 1996-07-11 (M) LOF 134276/21281 (TR, CH P, CH T) - bluebelton</p> 
		<p><u>IDYLLE DU VAL CLAIR</u> 1993-05-30 (F) LOF 119873/22195 - lemon</p>	<p><u>SUNY DE RIADÉ</u> 1981-04-22 (M) LOF 68184/08017 (TR) - bluebelton</p>
			<p><u>FRANCINI'S JEFFE</u> 1993-04-03 (M) LOI ST479317 (Ch. Ital. Lav., Ch. Int. Lav., Camp. Ripr.) - bluebelton</p>
			<p><u>DEESSE DU VAL D'ARZ</u> 1988-06-08 (F) LOF 95715/15373 (Ch P TR CS) - lemon</p>
			<p><u>BOI</u> 1984-02-20 (M) LOF 96481/12378 (TR) - bluebelton</p>
			<p><u>DEESSE DU VAL CLAIR</u> 1988-05-01 (F) LOF 95020/15653 (TR) - liver</p>

Eleveur : ELEVAGE DU MILOBRE DE BOUISSE

Cotation : 1

Tatouage : 2EWK705

Sang italien (estimation) : 69 %

Estimation des points au pédigrée : 33

## Taux de consanguinité (estimation) : 6.2 %

ALMER (4,4 X 3) : 0.031250  
AGATE (4 X 3) : 0.016113  
LEM DEL RESEGONE (6,6,6 X 5,6,7,8,8) : 0.003418  
DUN DEL MESCHIO (6,7,7,7 X 6,7,7,7,8) : 0.002869  
ORFEO DELLA TRAPPOLA (5 X 5) : 0.001953  
BISCIA DEL SOLE (5 X 5) : 0.001953  
RUBIS DU FORT LUGDUNUM (6,8,8 X 7,7,7,8) : 0.000977  
ARNO IL DI VAL D'IDICE (7,8,8,8,8,8 X 7,7,8) : 0.000824  
AMBRA DEL DIANELLA (6,7,7 X 6) : 0.000488  
TIANE DU RIO COROLLAN (6 X 7,8) : 0.000366  
CORMOR PENELOPE (8,8,8 X 7,7) : 0.000183  
STICK DU STANG DU (6,7 X 8) : 0.000183  
ALMAR ORION (7,7,8 X 7) : 0.000183  
CRISMANI OLAF (7,8,8,8,8 X 7,8,8,8) : 0.000153  
WAYGOOD TWIG (8,8,8 X 7,8) : 0.000122  
CRISMANI DIK (7,8 X 8) : 0.000092  
CORA DEL VOLO (8,8,8,8 X 7,8) : 0.000092  
ALMAR DARMA (8,8,8 X 8,8) : 0.000092  
CRISMANI SLY (8,8,8,8 X 7,8) : 0.000092  
ARTU (7,8,8,8 X 7) : 0.000061  
DAGA (7 X 8) : 0.000061

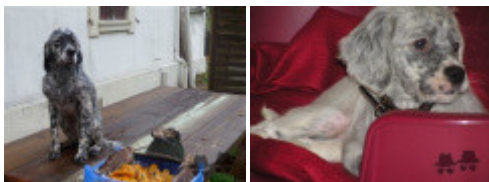

Note : les données ne sont pas garanties. Elles ont été entrées par les membres sans garantie d'exactitude.

