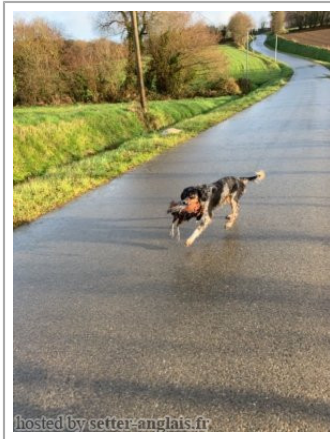

PEPSY DU MOULIN DE LA CORBIERE

2019-06-04 (F) LOF 261983/53685

Couleur : Noi.Mar.Fau.PBl.Env (tricolore) / Titres : TAN / Dyspl. : B
[fiche affixe](#)

hosted by setter-anglais.fr

Père
[MAGELLAN DES BORDS DU VERDELET](#)
2016-03-15 (M)
LOF 243628/42335
(TAN, TR)
- bluebelton

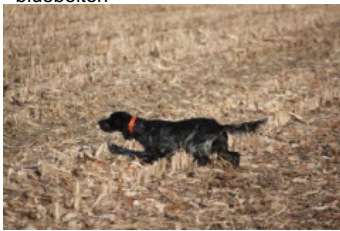

[HAUBAN DE L'OREE DE FLORANGES](#) 2012-07-14 (M) LOF
223859/37856 (TR) - lemon



[EBENE DES BORDS DU VERDELET](#)
2009-07-01 (F) LOF 204187/40655
(TR) - bluebelton



[CHAM DU VAL DU RUTH](#) 2007-01-09
(M) LOF 189877/31382 (CHGQ -CHITF
-ChFV -VOF/FTP -TRGQ) - lemon



[CAMEL DE L'ECHO DE LA FORET](#)
2007-06-20 (F) LOF 193217/37635
(TR, CH CS) - lemon



[SWANN DE L'ECHO DE LA FORET](#)
2001-05-13 (M) LOF 160972/26406
(TR) - bluebelton



[URANIE DE LA CHAIRE DES DRUIDES](#) 2003-05-21 (F) LOF
171828/32380 (TR CHA) - tricolore



[KAPO'](#) 2003-11-10
(M) LOI LO0439835
(Ch IT GQ) - bluebelton



[ROSENN DU MAS D'EYRAUD](#)
2000-05-29 (F) LOF
154091/28767 (Ch GQ)
- lemon



[PALAZIENSIS RAMBO](#)
1999-11-01 (M) LOI
LO0060896 (Ch W0F/CH, IT T,
ITF, Camp. Tr. (Ch GQ), CH(ES)T,
CH(GB)T) - lemon



[SAÏDA DE L'ECHO DE LA FORET](#) 2001-07-01 (F) LOF
160674/30214 (CH A, CH CS) -
lemon



[RADENTIS D'ESPANA](#)
1995-05-22 (M) LOE
990823 (Ch IT B, Ch GQ)
- lemon







[NIRTIE DE L'ECHO DE LA FORET](#) 1997-06-23 (F) LOF
138882/25781 (CHP CHA TR) -
tricolore



[SCIPION DU PAYS PAGAN](#) 2001-04-09 (M)
LOF 158518/25797 (TR,
CH A) - tricolore



[OLYMPE DE LA CHAIRE DES DRUIDES](#) 1998-10-26 (F) LOF
146110/27763 - lemon

<p>Mère <u>HOZANE DES CROIX BIGAULT</u> 2012-02-10 (F) LOF 220414/44058 (TR CH-FTP) - lemon</p> 	<p><u>UBU DU MOULIN DE KEROMNES</u> 2003-06-14 (M) LOF 173384/28728 - bluebelton</p>	<p><u>MAGIC DE KERFEUIL</u> 1996-07-11 (M) LOF 134276/21281 (TR, CH P, CH T) - bluebelton</p> 	<p><u>FRANCINI'S JEFF</u> 1993-04-03 (M) LOI ST479317 (Ch. Ital. Lav., Ch. Int. Lav., Camp. Ripr.) - bluebelton</p>
	<p><u>CARLA DU MOULIN DE LA CORBIERE</u> 2007-03-17 (F) LOF 196648/37535 - lemon</p>	<p><u>OUBAH DU MOULIN DE KEROMNES</u> 1998-09-01 (F) LOF 145520/26941 (TR) - tricolore</p>	<p><u>IAGO DE LAURENCIA</u> 1993-05-17 (M) LOF 118125/17541 (CH P, TR GQ) - tricolore</p>
	<p><u>VASS DE LA PASSEE DE L'EPERON</u> 2004-03-05 (M) LOF 174988/28539 (TR CHP CHITF) - lemon</p> 	<p><u>GILOTTA DE LA PASSEE DE L'EPERON</u> 2000-09-08 (F) LOF 156056/29333 - lemon</p>	<p><u>RIEHO DE LA PASSEE DE L'EPERON</u> 1996-08-10 (M) LOI ST551356 (CHGQ, Ch ITF, Ch IB, Ch ITT) - lemon</p>
	<p><u>UILOTTE DU MOULIN DE LA CORBIERE</u> 2003-05-08 (F) LOF 170683/33414 (TR) - lemon</p> 	<p><u>NOVACK DU MOULIN DE LA CORBIERE</u> 1997-04-19 (M) LOF 137432/21414 - lemon</p>	<p><u>NACELLE</u> 1997-06-23 (F) LOF 139220/25294 (TR) - lemon</p> 

Eleveur : F. RAULT / Propriétaire : J. GABILLARD (0651008178, gabillard.j@orange.fr)

ADN=compatible.

Taille : 57 cm

Puce : 250268743002861

Dépôt ADN

Sang italien (estimation) : 58 %

Estimation des points au pédigrée : 30

Taux de consanguinité (estimation) : 1.7 %

RADENTIS D'ESPANA (4 X 5) : 0.004517
RADENTIS GIAN (7,7,7 X 5,6,8,8) : 0.002319
IAGO DE LAURENCIA (6 X 4) : 0.001953
FRANCINI'S JEFF (6 X 4) : 0.001953
COW BOY DES RIVES DE L'ESTRIGON (6,6,7,7 X 6) : 0.001465
DEM (7,8,8,8 X 6,6,7) : 0.001282
DECOR LOT (7,8,8,8,8,8 X 6,7,8) : 0.001160
FRANCINI'S LUCA (7,7 X 5) : 0.000488
UNE BELLE DE KERFEUIL (7,8 X 6) : 0.000366
PENOT DE RIADE (8 X 6,6) : 0.000244
SWING DELLA VECCHIA IRLANDA (7 X 6) : 0.000244
BASSINO (7,7,8,8 X 7,8) : 0.000183
ALMER (7,7,8,8 X 8) : 0.000183
OLGA DE RIADE (8 X 6,7) : 0.000183
LEM DEL RESEGONE (8 X 7,8,8) : 0.000122
DUN DEL MESCHIO (8 X 7,7,7,8,8,8) : 0.000122
NATO DE LAURENCIA (8 X 7) : 0.000061
NORKA DES BLES NOIRS (8 X 7) : 0.000061
MERA DELL ORSONE (8 X 7) : 0.000061
JOKER DU MONT BILY (8 X 7,8) : 0.000031
ISLAINE DE ROC'MIGNON (8 X 8) : 0.000031

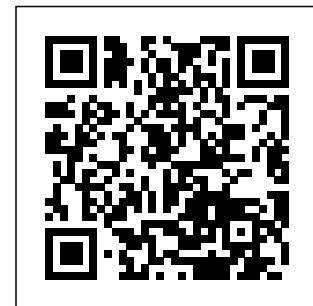

Résultats concours

Lieu	Date	Type	Epreuve	N°	Juge	Conducteur	Qualif.	Pts
FR <u>POULLAQUEN</u>	2020-08-02	TAN		1	GRALL	GABILLARD	TAN	0
Total des points <u>Challenge Setter-anglais.fr 2020</u>								0
Total des points								0

Coefficients : solo x1, couple x2 / GT x1, GN x2, GS (bécasse, bécassine) x2, GS montagne x3, Printemps x2, Grande Quête x4

Résultats expositions

Lieu	Date	Classe	Juge	Qualif.	Pts
FR <u>SAINT-BRIEUC (SPE)</u>	2024-05-12	COF	J.-P. JULIEN	4 TB	4
Taille : 56 cm. Tête correcte mais commune. Juste dans le rectangle. Exc cage thoracique. Les antérieurs sont trop droits. Manque d'angulations.					
Total des points					4

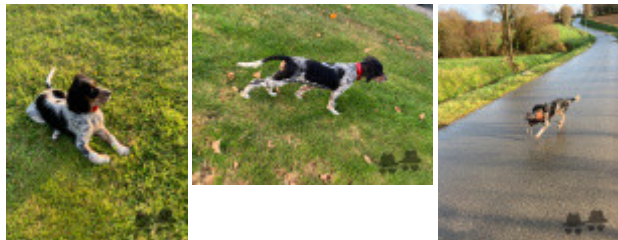

Note : les données ne sont pas garanties. Elles ont été entrées par les membres sans garantie d'exactitude.