

PENGWEN DE KERILIZ

2019-06-14 (M) LOF 262299/46370

Couleur : Noï. PBI.Env.Mou. (bluebelton) / Titres : TAN, TR / Dyspl. : A
[fiche affixe](#)

Père
JOOST DU RIO PARANA
2014-04-09 (M)
LOF 233098/39939
(TAN, TR GQ, TR TP, CH GQ, CH IT GQ)
- bluebelton



DESIANENSIS LINUX 2008-09-15 (M)
LOI LO0996195 (Camp. Ital. Bell., Lav., Tr.
(CH GQ), Ass., Soc., CH IB, CH IT) -
bluebelton



CABANA DE LA MALETIERE
2007-07-14 (F) LOF 193581/38739
(TR, CH P, CH A) - bluebelton



BOBET DI LORO PICENO
2003-08-10 (M) LOI LO041853 (Camp.
Tr. (Ch GQ), Ch Ital. Lav., ChIT) - tricolore



ASIA DI VALPANARO 2002-06-12 (F)
LOI LO02133534 (Ch T, Camp. Tr. (Ch
GQ)) - bluebelton



SOLO DU VAL D'AUTAN 2001-06-03
(M) LOF 159768/25670 (VOF/FTP CHGQ
TRGQ) - bluebelton



ULA DE LA MALETIERE 2003-03-18
(F) LOF 170256/33940 (TR) - tricolore

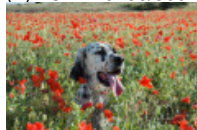

RADENTIS NOMAR
1998-03-22 (M) LOI
LO98133353 ((CHGQ CHITF /
CHIT.B)) - liver



TRUEBA DI LORO PICENO
1999-09-25 (F) LOI LO0049020 -
BIANCO MASCHERA ASIMMETRICA
SX E

PALAZIENSIS RAMBO
1999-11-01 (M) LOI
LO0060896 (Ch W0F/CH, IT T,
ITF, Camp. Tr. (Ch GQ), CH(ES)T,
CH(GB)T) - lemon

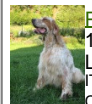

GILDA DELLA TORRE ANTICA
1997-07-01 (F) LOI LO99144678 -
bluebelton

**NIL DE LA PLUME DU
PÉVÈLE** 1997-04-10
(M) LOF 137243/22656
(Ch GQ, Ch IT, Ch IB,
CHCU.B CHES.T CHGB.B)) -
bluebelton



LIO DU VAL D'AUTAN
1995-06-19 (F) LOF
128782/23194 (TR) -
bluebelton



**POULBOT DE
CAZAOUS**
1999-09-20 (M) LOF
151060/24266 (TR, CH
A) - tricolore



**MISÈRE DE
CODORNIS**
1996-08-26 (F) LOF
134615/25431 (Ch A) -
bluebelton



<p>Mère IGWEN DE KERILIZ 2013-08-05 (F) LOF 230215/46745 (TR CH-FTP) - lemon</p> 	<p>VACARM DU MAS D'EYRAUD 2004-10-08 (M) LOF 178562/29625 (TR, CH A, CH T) - bluebelton</p> 	<p>STING DU MAS D'EYRAUD 2001-10-22 (M) LOF 162122/26286 (Ch VOF FTP, Ch T P A) - bluebelton</p> 	<p>PRIMO DU MAS D'EYRAUD 1999-06-06 (M) LOF 148381/24573 - bluebelton</p>
	<p>EZIA DE KERILIZ 2009-05-01 (F) LOF 203148/41138 (TR CHP CH.T.) - liver</p> 	<p>RADENTIS ODE 2003-02-18 (F) LOF 175116/32207 (Recommandée) - lemon</p> 	<p>PASTELLE DU MAS D'EYRAUD 1999-03-11 (F) LOF 147097/27221 - lemon</p>
		<p>VOLF DE CAZAOUS 2004-05-01 (M) LOF 176024/28582 (CH.T. -CHP -CHA -VOF/FTA -TR) - lemon</p> 	<p>GIBELTARIK BORIS 2000-12-14 (M) GKC02014 (Ch T GQ) - liver</p> 
		<p>VOIA DU MAS D'EYRAUD 2004-11-27 (F) LOF 178583/34403 (CHA) - lemon</p> 	<p>ARIET ALESS SETTER 2000-02-15 (F) LOI LO0058153 - bluebelton</p>
			<p>MAGIC DE KERFEUIL 1996-07-11 (M) LOF 134276/21281 (TR, CH P, CH T) - bluebelton</p> 
			<p>LORADA DE L'ECHO DE LA FORET 1995-05-14 (F) LOF 127517/22592 (TR, CH A, CH P) - tricolore</p> 
			<p>PANGO DU MAS D'EYRAUD 1999-06-15 (M) LOF 148377/24028 (TR CHA CHP CH.T. VOF/FTA) - lemon</p> 
			<p>TCHANG DU MAS D'EYRAUD 2002-08-10 (F) LOF 166431/31600 (Ch P) - lemon</p> 

Eleveur : LANNUZEL Herve / Propriétaire : HERVE LANNUZEL (0666122843, halannuzel@orange.fr)

Dept=29

Cotation : 4

Puce : 250269608341383

Dépôt ADN

Sang italien (estimation) : 76 %

Estimation des points au pédigrée : 61

Taux de consanguinité (estimation) : 2.7 %



RADENTIS SBRANCO (5 X 5,5,6) : 0.005188
 LORADA DE L'ECHO DE LA FORET (5 X 4) : 0.003906
 DECOR LOT (7,7,7,8,8,8,8,8 X 7,8,8,8,8,8,8,8,8) : 0.003357
 RADENTIS GIAN (6,7,7 X 6,7,7,7,8,8,8) : 0.003052
 FRANCINI'S JEFF (5 X 5,6) : 0.003021
 ALMER (6,7,7,7 X 6,7,7,8,8) : 0.002319
 COOL DE CODORNIS (6,6 X 5,6) : 0.001953
 RADENTIS BORG (6,6 X 6,6,7) : 0.001221
 ROVAL MOZART (6,7,8,8 X 7,7) : 0.000977
 FRANCINI'S LUCA (6,7 X 6,7,7) : 0.000732
 BOI (6,6,6 X 8) : 0.000366
 DEM (7,8 X 7,7,8,8,8,8) : 0.000366
 LEM DEL RESEGONE (8,8,8,8,8 X 8,8) : 0.000244
 COW BOY DES RIVES DE L'ESTRIGON (7 X 6,7,8,8) : 0.000244
 BASSINO (7,8 X 7,8) : 0.000183
 DUN DEL MESCHIO (8,8 X 8,8,8,8) : 0.000153
 LIBAR DE LAURENCIA (8,8,8 X 7,8) : 0.000092
 PUCK DE COAT AN HAY (8 X 8) : 0.000031
 EMO DELLA TRAPPOLA (8 X 8) : 0.000031
 NINO DU RIO COROLLAN (8 X 8) : 0.000031

Résultats concours

Lieu	Date	Type	Epreuve N°	Juge	Conducteur
FR <u>POULLAOUEN</u>	2020-08-02	TAN	3	HUPE	LANNUZEL
Total des points Challenge Setter-anglais.fr 2020					
FR <u>FIENVILLERS</u> Spéciale	2022-03-30	Printemps solo	5	LONDEIX. P	LANNUZEL HER
Excellente occupation de terrain, s'assure un excellent point sur une poule faisanne .SEF.					
FR <u>VAULX VRAUCOURT</u> Spéciale	2022-04-05	Printemps solo	1	GOTTI	LANNUZEL HER
Excellent parcours, grand sur les côtés, respect du lièvre sans se déconcentrer, prend parfaitement le terrain avec une excellente allure. Fait son quart d'heure avec grand brio. A la reprise nous gratifie d'un excellent point SEF.					
FR <u>CALLAC</u> ICP	2022-12-04	Bécasse solo	1	CURUTCHAGUE NICOLAS	HERVE LANNU
FR <u>NORD BRETAGNE</u> ICP	2022-12-09	Bécasse solo	1	CURUTCHAGUE NICOLAS	LANNUZEL HER
Penguin s'installe immédiatement sur le terrain, son galop est souple, son volume de quête parfaitement adapté au terrain mis à sa disposition. Au contact, il s'assure un superbe point en fin de temps. SEF, c'est le CACT.					
Total des points Challenge Setter-anglais.fr 2022					
FR <u>PAYS BIGOUDEN</u> ICVO	2023-03-04	Printemps couple	2	COATMELLEC LOUIS, EUZEN HENRI, ELEVE JUGE : TRUCIOS PASCAL	LANNUZEL HER
Total des points Challenge Setter-anglais.fr 2023					
FR <u>ARLEUX EN GOHELLE</u> ICVO	2024-04-06	Printemps couple	2	BOUTENEIGRE PATRICK, CAMBON BERTOIA ESTEBAN	LANNUZEL HER
FR <u>ARLEUX EN GOHELLE</u> ICVO	2024-04-07	Printemps couple	4	BERTHELOT PATRICK, IJURCO URRESTARAZU ANGEL-MARIA	LANNUZEL HER
Total des points Challenge Setter-anglais.fr 2024					
FR <u>FIENVILLERS</u> ICVO	2025-03-26	Printemps couple	3	ALARY JEAN-MARC, BOUEE PASCAL	LANNUZEL HER
Il effectue un parcours dans la note, prend un point face à une haie, l'arrêt dans un 1er temps est bien fléchi et expressif. Ensuite, se relève sur son arrêt avant que le perdreaux vole. SEF.					
Total des points Challenge Setter-anglais.fr 2025					
FR <u>PLOVAN</u> Ouvert	2026-02-28	Printemps couple	2	JONCOUR YVES, BERTHELOT PATRICK	LANNUZEL HER
FR <u>PLOVAN</u> Ouvert	2026-03-01	Printemps couple	2	BEAUDET CATHERINE, JONCOUR YVES	LANNUZEL HER
FR <u>THORIGNY SUR LE MIGNON</u> Ouvert	2026-03-03	Printemps couple	4	HENOCQUE SYLVIE, POMMEY HERVE	LANNUZEL HER
Total des points Challenge Setter-anglais.fr 2026					
Total des points					
Coefficients : solo x1, couple x2 / GT x1, GN x2, GS (bécasse, bécassine) x2, GS montagne x3, Printemps x2, Grande Quête x4					

Résultats expositions

Lieu	Date	Classe	Juge	Qualif. Pts
FR <u>MAURON (RE)</u>	2022-06-12	CTM	M. GRALL LOUIS (FR)	EXC 7
58 cm, DCC, exc ensemble avec une exc tête. Le corps est inscrit dans un rectangle et le poitrail bien développé dans ses 3 dimensions.				
Total des points				7

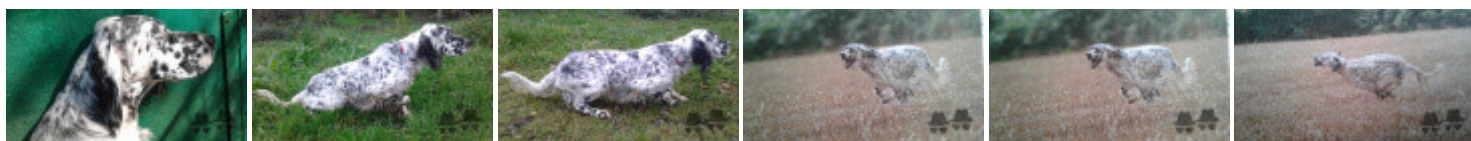

Note : les données ne sont pas garanties. Elles ont été entrées par les membres sans garantie d'exactitude.

