

**PULSAR DU MARAIS DE TINJAT**

2019-06-18 (M) LOF 262463/45030

Couleur : Noi. PBl.Env.Mou. (bluebelton) / Titres : TAN, TR / Dyspl. : B  
[fiche affixe](#)

Père  
**H DE FEUNTEUN BLEIS**  
2012-08-09 (M)  
LOF 224372/39370  
(CHGQ, CHIT, CHRACE GQ, VOF/GQ)  
- bluebelton



**CYCLONE DU BARALAN** 2007-08-03  
(M) LOF 196686/032337 (TR, CH P, CH  
IT) - bluebelton



**BOHEME DE L'OREE DU BOIS  
BECASSES** 2006-06-28 (F) LOF  
188159/36230 (TR, CH P, CH T) -  
bluebelton



**BIG JIM** 2000-12-01 (M) LOI  
LO0188207 (CH GQ, Ch. Int. Lav., Camp.  
Ripr., Ch. Ital. Lav.) - liver



**SORIA DE HAIR** 2001-06-05 (F) LOF  
160910/29880 (TR) - tricolore



**TIM DE ROCHE VILAINE** 2002-02-06  
(M) LOF 163324/27344 (CH P, TR GQ) -  
bluebelton



**UNE BELLE DE L'OREE DU BOIS  
BECASSES** 2003-07-01 (F) LOF  
171912/33599 (TR, CH P, CH T) -  
bluebelton



**LERRY** 1997-02-14 (M)  
LOI ST555862 (Ch GQ, Ch  
IT) - bluebelton



**RADENTIS TANGA**  
1998-09-15 (F) LOI  
LO9958147 - lemon



**ATOS** 1996-09-01  
(M) LOF  
141554/21331 (CHP  
CHA CH.T. TR) -  
bluebelton

**LINA DE HAIR** 1995-06-20 (F) LOF  
129091/27117 - tricolore



**IAGO DE  
LAURENCIA**  
1993-05-17 (M) LOF  
118125/17541 (CH P,  
TR GQ) - tricolore

**OLGA DE ROCHE VILAINE**  
1998-08-21 (F) LOF 144933/27873 -  
bluebelton

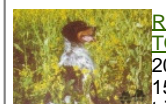

**RAMSES II DE LA  
TOUR MADELOC**  
2000-04-10 (M) LOF  
154001/24777 (TR) -  
tricolore

**LINDA DE L'OREE DU BOIS  
BECASSES** 1995-09-01 (F) LOF  
129924/25631 (TR, CH T) - bluebelton

	<p><u>BRANDY DU MAS D'EYRAUD</u> 2006-06-24 (M) LOF 189666/30874 (CHA TR CHP CH.T.) - bluebelton</p> 	<p><u>VAD DU MAS D'EYRAUD</u> 2004-05-22 (M) LOF 176886/28894 (TR GQ) - lemon</p> 	<p><u>RADENTIS BILLO</u> 2001-10-25 (M) LOE 1376724 (Ch GQ) - lemon</p> 
<p>Mère <u>LOIS DU MARAIS DE TINJAT dit LAIKA</u> 2015-06-08 (F) LOF 239589/49670 - lemon</p>	<p><u>HEDEN DE L'ECHO DES THIVOLLETS</u> 2012-03-24 (F) LOF 220791/46204 (TAN) - lemon</p> 	<p><u>RADENTIS GLORY</u> 2003-05-22 (F) LOF 176227/32584 - bluebelton</p> 	<p><u>ROSENN DU MAS D'EYRAUD</u> 2000-05-29 (F) LOF 154091/28767 (Ch GQ) - lemon</p> 
		<p><u>VASS DE LA PASSEE DE L'EPERON</u> 2004-03-05 (M) LOF 174988/28539 (TR CHP CHITF) - lemon</p> 	<p><u>RADENTIS COBRA</u> 2000-06-30 (M) LOI LO0128791 (Camp. Tr. (Ch GQ)) - lemon</p> 
		<p><u>BAYA DE L'ECHO DES THIVOLLETS</u> 2006-05-24 (F) LOF 186058/35945 (TAN) - bluebelton</p>	<p><u>GEIN</u> 2001-07-15 (F) LOI LO01193269 - tricolore</p> 
			<p><u>FIERO</u> 1996-08-10 (M) LOI ST551356 (CHGQ, Ch ITF, Ch IB, Ch ITT) - lemon</p> 
			<p><u>RHÉA DE LA PASSEE DE L'EPERON</u> 2000-09-08 (F) LOF 156056/29333 - lemon</p> 
			<p><u>NASH DU POULIT SAN DANIS</u> 1997-01-01 (M) LOF 136341/25088 (TR CHP CH.T. CHITF CHP CHT. CHIT. CH.T. CHITF / CHBE.B CHES.B) - bluebelton</p> 
			<p><u>SUNNY DE LA COMBE AUX TOURDRES</u> 2001-09-27 (F) LOF 161978/34239 - bluebelton</p>

Eleveur : S. ET M.-A. CARRIER / Propriétaire : DANIEL HELAND (06.99.93.12.87, hd4469@yahoo.fr)

ADN=compatible Père.

Dept=33

TAN

- 9 ème echelle des valeurs bécasse (solo) 2021

- 11 ème a la clochette de bronze 2022

- Gagnant du trophée de la Nievre 2023 (bécasse)

- 9 ème mâle à l'échelle des valeurs bécasse (couple) 2024

Taille : 58 cm

Cotation : 3

Puce : 250268501800527

Dépôt ADN

Sang italien (estimation) : 68 %

Estimation des points au pédigrée : 44

## Taux de consanguinité (estimation) : 1.9 %



ARNO (5,6 X 5,6,6,6) : 0.006348  
 RADENTIS SBRANCO (5 X 5,6,6) : 0.004150  
 LERRY (4 X 5) : 0.003967  
 DECOR LOT (7,8,8,8,8 X 7,7,8,8,8,8,8,8) : 0.001434  
 RADENTIS BORG (6 X 6,6,7,7) : 0.000732  
 COW BOY DES RIVES DE L'ESTRIGON (6 X 7,7) : 0.000488  
 BASSINO (6,7 X 8,8,8) : 0.000427  
 RADENTIS GIAN (7 X 6,7,7,7,8,8,8,8) : 0.000427  
 ALMER (7 X 7,8,8,8) : 0.000305  
 JOKER DU MONT BILY (8,8 X 8,8) : 0.000122  
 NEGUS (6 X 8) : 0.000122  
 HALOA DELLA VECCHIA IRLANDA (7,8,8 X 7,8,8,8) : 0.000122  
 STAR (6 X 7,8) : 0.000122  
 ROVAL VIENNA (6 X 8) : 0.000122  
 SAP EUS ROUANEZ KOAD (6 X 8) : 0.000122  
 DUN DEL MESCHIO (8 X 8,8,8) : 0.000092  
 AMOR DE PLAYABARRI (7 X 8) : 0.000061  
 LIBAR DE LAURENCIA (8,8 X 8) : 0.000061  
 RADENTIS DIDO (7 X 7,8,8,8) : 0.000061  
 BERNA (7 X 8) : 0.000061  
 RADJAH DE ROC'MIGNON (8 X 8) : 0.000031

## Résultats concours

Lieu	Date	Type	Epreuve N°	Juge	Conducteur	Qualif.	Pts
FR <u>VILLETQUIREIX</u>	2021-07-18	TAN		BERTHELOT P	HELAND D	TAN	0
FR <u>FORET BROTONNE</u> Ouvert	2021-11-17	Bécasse	solo	2	A.DERACHE T6	DANIEL HELAND	3 EXC 16
FR <u>FORET EAWY</u> Ouvert	2021-11-18	Bécasse	solo	2	D.LEICKMAN T4	DANIEL HELAND	2 EXC 18
FR <u>CENTRE BRETAGNE</u> ICVO	2021-12-04	Bécasse	solo	5	LALAUDE	HELAND DANIEL	1 EXC 20
FR <u>CALLAC</u> Ouvert	2021-12-05	Bécasse	solo	4	MASSIERA	HELAND DANIEL	3 EXC 16
FR <u>CALLAC</u> Ouvert	2021-12-06	Bécasse	solo	4	MADIOT	HELAND DANIEL	3 EXC 16
FR <u>LOUDEAC</u> ICVO	2021-12-10	Bécasse	solo	6	POUJAUD	HELAND DANIEL	CACT 24

Une action de chasse ardente, continue et au contact. Un exc point en bordure de forêt avec une très belle expression de race.

Total des points Challenge Setter-anglais.fr 2021

110

FR <u>HUELGOAT</u> ICP	2022-11-28	Bécasse	solo	1	GRALL LOUIS	HELAND DANIEL	2 TB 8
FR <u>HUELGOAT</u> ICP	2022-11-29	Bécasse	solo	1	BOUTENEIGRE PATRICK	HELAND DANIEL	RCACT 22

Replay du Cragou et Pulsar du Marais de Tinjat : deux parcours similaires pour deux chiens très proches tant par leur allure que dans l'exploration du terrain. Replay est devant grâce à la qualité de son point qui est pris loin de nous dans une végétation très épaisse.

FR <u>CALLAC</u> ICP	2022-12-05	Bécasse	solo	6	CORNUS BERNARD	DANIEL HELAND	1 EXC 20
----------------------	------------	---------	------	---	----------------	---------------	----------

Total des points Challenge Setter-anglais.fr 2022

50

FR <u>LA FERMETE</u> ICP	2023-03-04	Bécasse	solo	1	BRENUCHON BERNARD	HELAND DANIEL	1 EXC 20
FR <u>PENAR BED</u> ICVO	2023-11-25	Bécasse	couple	4	JULIEN JEAN-PHILIPPE, DAVITT CHRISTOPHER	HELAND DANIEL	3 EXC 32

Excellent parcours d'un chien passionné. La quête un peu trop souvent en profondeur manque un peu de méthode sur les côtés. Action continue. Un très beau point en fin de parcours.

FR <u>NORD BRETAGNE</u> ICVO	2023-12-07	Bécasse	couple	1	LONDEIX PATRICK, POUJAUD DANIEL	HELAND DANIEL	3 EXC 32
------------------------------	------------	---------	--------	---	---------------------------------	---------------	----------

Un excellent point avec une grande expression de race. Nous aurions aimé une quête un peu plus entreprenante. Une pause d'arrêt servie le laisse au 3è exc.

Total des points Challenge Setter-anglais.fr 2023

84

FR <u>LA FERMETE</u> ICVO	2024-03-01	Bécasse	couple	1	MASSIERA OLIVIER, BRENUCHON BERNARD	HELAND DANIEL	1 EXC 40
FR <u>PENAR BED</u> ICVO	2024-11-30	Bécasse	couple	3	CURUTCHAGUE NICOLAS, NUNEZ GARCIA JAVIER	HELAND DANIEL	TB 16
FR <u>HUELGOAT</u> ICVO	2024-12-03	Bécasse	couple	5	POUJAUD DANIEL, LONDEIX PATRICK	HELAND DANIEL	3 EXC 32
FR <u>BOIS-MEUR</u> Spéciale	2024-12-15	Bécasse	couple	2	DEFRENEIX CHRISTOPHE, LAKNERIS VALDAS	HELAND DANIEL	2 EXC 36

Chien très chasseur, explore les zones favorables, s'assure en style et beaucoup de self control une bécasse très proche. Une pose d'arrêt en début de parcours et une bécasse prise par son concurrent la prive de la réserve.

Total des points Challenge Setter-anglais.fr 2024

124

Total des points

368

Coefficients : solo x1, couple x2 / GT x1, GN x2, GS (bécasse, bécassine) x2, GS montagne x3, Printemps x2, Grande Quête x4

## Résultats expositions

Lieu	Date	Classe	Juge	Qualif.	Pts
FR <u>GUJAN MESTRAS (NE) (NE)</u>	2021-08-14	COM	BERTHELOT P JULIEN J-P POUJAUD D	TB	4
58,5 cm, très bonne poitrine, très bonne ang AV/AR, exc tête.					
FR <u>LANTON (SPE)</u>	2022-05-08	CTM	M. BOUEE	4 TB	4
58.5 cm. [Croc inférieur touche incisive.] TB tête manque de parallélisme. Chanfrein trop court. Exc œil. Poitrine légère. Exc cuisse. Fouet trop court. Chien dans un carré. Exc allure AV et TB allure AR					
FR <u>JARNAC (SPE)</u>	2023-07-02	CTM	M. MORLAIS	TB	4
Taille : 57,5 cm. DCC (en pince). Très bonne tête, sortie d'encolure correcte, ligne de dos exc. La croupe est légèrement avalée. Angulation AV exc. L'arrière-main pourrait être un peu plus angulée.					
FR <u>LANNEDERN (RE)</u>	2023-11-25	CTM	M. JULIEN JEAN-PHILIPPE (FR)	EXC	7

58 cm, DCC. Juste dans le rectangle. Exc épaule et cuisse. Exc sortie d'encolure. Exc tête, mais l'ensemble est un peu enlevé.

Total des points

19

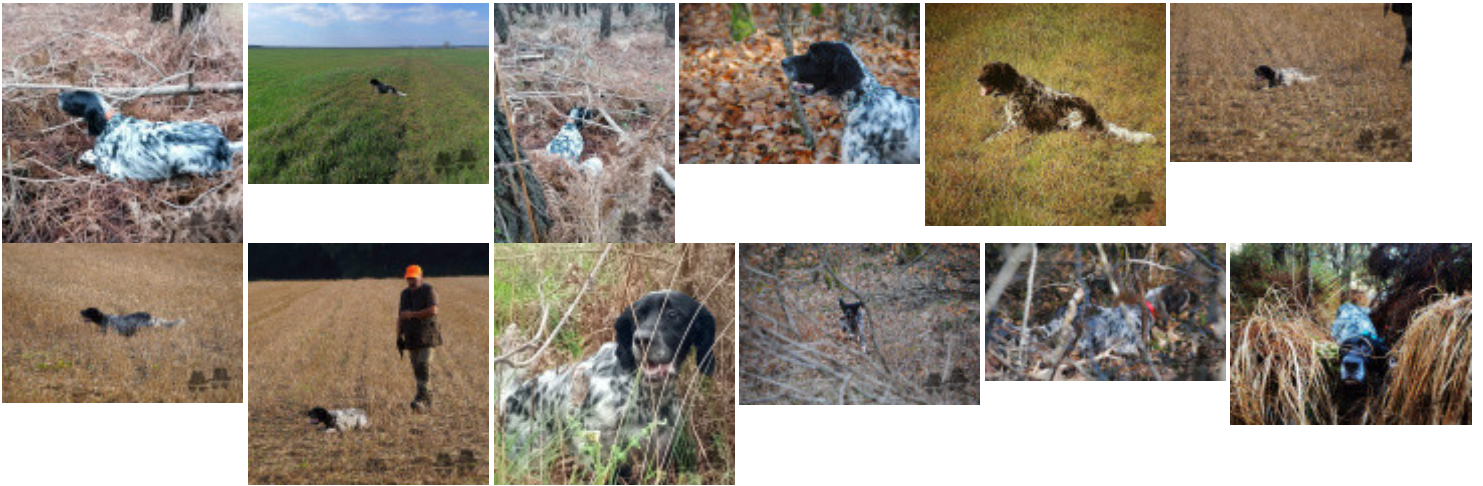

Note : les données ne sont pas garanties. Elles ont été entrées par les membres sans garantie d'exactitude.