

PIANIGIANI'S IBO

2002-02-20 (M) LOI LO0279028
Couleur : TRICOLORE
[fiche affixe](#)

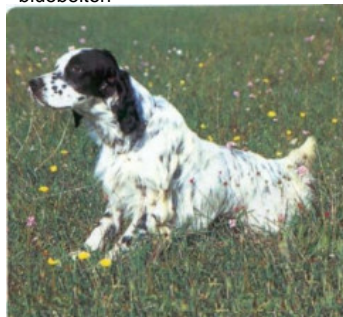

Père
PIANIGIANI'S ROCHY
1996-07-30 (M)
LOI ST552183
(Ch, Ch. Int. Lav., Camp. Ripr.)
- bluebelton



TEX DELLA PANIA 1993-01-02 (M)
LOI ST474228 (CH, Camp. Ripr.) -
tricolore



PIANIGIANI'S KEI 1991-02-03 (F) LOI
ST435283 (Ch Italie T, IT T, Reproducteur) -
bluebelton



NEGUS 1988-09-05 (M) LOI
ST382982 (Camp. Tr. (Ch GQ), Camp. Int.
Lav (Ch I T)) - bluebelton



ELSA 1990-06-25 (F) LOI ST420267 -
tricolore



FRANCINI'S RED 1983-08-09 (M) LOI
ST273354 (Ch. Ital. Lav., Ch. Int. Lav.,
Camp. Ripr.) - BIANCO LIVER



ASTRA 1984-09-18 (F) LOI ST291351
(Camp. Ripr.) - bluebelton

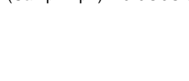

LEM DEL DIANELLA
1984-01-07 (M) LOI
ST281150 (CH T IT) -
tricolore



LINDA 1985-06-21 (F) LOI ST310400
- bluebelton



VOLLER DELLA PANIA 1987-04-02
(M) LOI ST357579 - bluebelton



HIRA DELLA PANIA 1985-09-30 (F)
LOI ST322539 - bluebelton



**DIK DELLA
MARCIOLA**
1978-07-05 (M) LOI
ST141105 (Ch L Ch IT) -
bluebelton



FIAMMA DEL RAMACETO
1977-07-06 (F) LOI ST121446 - liver



DERO 1975-12-24
(M) LOI ST097037 (Ch
Italie T, Ch IT T) -
bluebelton



BETA 1979-11-10 (F) LOI ST206959 -
BIANCO NERA MACCHIA
ORECCHIO SIN



**MAGIS
MICHELANGELO**
1975-11-20 (M) LOI
ST095304 (Ch
Reproducteur) -

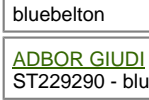

ADBOR GIRO 1983-07-12 (M) LOI
ST277809 - bluebelton



ADBOR GIUDI 1981-04-01 (F) LOI
ST229290 - bluebelton



DECOR LOT
1978-09-22 (M) LOI
ST143178 (Ch IT, Ch
T, CH GQ) - bluebelton

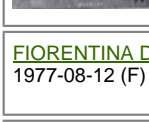

FIorentina DEL BIDENTE
1977-08-12 (F) LOI ST118821 - lemon



LEM DEL DIANELLA
1984-01-07 (M) LOI
ST281150 (CH T IT) -
tricolore



CORA DI LORO PICENO 1977-11-03
(F) LOI ST126650 - bluebelton



ATTILA DEL DIANELLA 1978-09-20
(M) LOI ST145039 - bluebelton

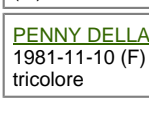

PENNY DELLA VECCHIA IRLANDA
1981-11-10 (F) LOI ST241473 -
tricolore



Mère
ZAMA DELLA PANIA
1993-04-30 (F)
LOI ST480390
(Ch. Ital. Lav.)
- tricolore

TAOS 1989-05-04 (M) LOI ST392889
(Ch Ital. Lav.) - bluebelton



ALINA DELLA PANIA 1990-04-30 (F)
LOI ST425348 - lemon



DARMA 1981-02-12 (F) LOI
ST226132 - bluebelton

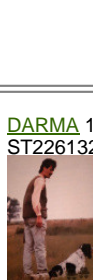

ZIP DI VALMARECCHIA 1986-06-14
(M) LOI ST334292 - tricolore



JAGA DELLA PANIA 1984-01-02 (F)
LOI ST278452 - lemon



Propriétaire : Dendena Giancarlo
Tatouage : 2PSP88
Estimation des points au pédigrée : 35

Taux de consanguinité (estimation) : 2.7 %

LEM DEL DIANELLA (4 X 4) : 0.008301
DUN DEL MESCIO (5,5,6,6,7 X 6,6) : 0.006348
ARTU (7,7,7,8 X 5,6,7) : 0.002930
LEM DEL RESEGONE (6,7,8 X 5,6,7) : 0.001831
TRUEBA DELLA FAGIANA (6,7,7,8,8,8 X 8,8,8,8,8) : 0.001099
ALMAR LEDA (6,6,7,7,8 X 7,7,7) : 0.000793
CRISMANIOLAF (6,6,7,7,7,8 X 7,7,8) : 0.000702
ARNO II DI VAL D'IDICE (7,8,8 X 7,7,8,8) : 0.000641
VIMON REVEL (8,8,8 X 6,6,7,7,8,8) : 0.000641
BRILL 2 DEL ROVERE (7,7,7,7,8,8,8 X 8,8,8) : 0.000580
ALMAR DARMA (7,7,7,8,8 X 8,8,8,8) : 0.000427
BRICK DEL ROVERE (7,8 X 7,8) : 0.000275
ROMAN DEGLI ODDO (6,7 X 6) : 0.000244
ASTRA DEL DIANELLA (7 X 6) : 0.000244
KELLY DEL CECINA (7 X 6) : 0.000244
VAVA DEL TIDONE (8,8 X 7,8,8) : 0.000244
DERK (7 X 6) : 0.000244
MERI DEL DIANELLA (6,7 X 6) : 0.000244
MISS 3 DELLE VALLATE (8,8,8 X 6,7,8,8,8) : 0.000183
LAICA 58 (8,8 X 7,7,8) : 0.000153
SHARBERRY NICK (7,8 X 8) : 0.000092
SARA 6 (8 X 7,8,8,8) : 0.000092
ZAR 11 (8 X 7,8,8,8) : 0.000092
CRISMANIDIK (8 X 7,8) : 0.000061
VIVO DI BELLOSGUARDO (8 X 8) : 0.000031
SONIA DEL ROVERE (8 X 8,8) : 0.000031
CLAVARENSIS DAR (8 X 8) : 0.000031
HAMRIN DEL VOLO (8 X 7,8,8) : 0.000031

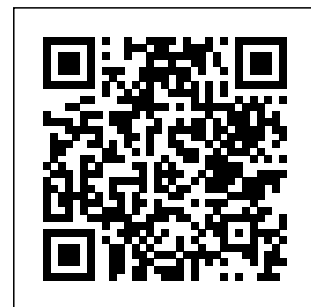

Note : les données ne sont pas garanties. Elles ont été entrées par les membres sans garantie d'exactitude.