

**IOKO**

2013-04-18 (M) LOF 226862/41623  
Couleur : Fau.PBl.Env. (lemon) / Dyspl. : B



hosted by setter-anglais.fr

**SIDI DU GRAND BERGOIN**  
2001-05-23 (M) LOF 159745/25871  
(Ch IB CS) - lemon



Père  
**ESPOIR DU GRAND BERGOIN**  
2009-04-20 (M)  
LOF 202827/33942  
- lemon

**PINKY DU GRAND BERGOIN**  
1999-05-23 (F) LOF 148545/27413  
(TR, CH IB, CH CS) - lemon



**LIDER DE PLAYABARRI dit LEADER**  
1996-11-01 (M) LOE 856545 (Ch A, Ch  
T, Tr GQ) - lemon



**INCA DE MANUEVA DES DUNES  
D'ARGENT** 1993-05-03 (F) LOF  
117991/22084 (TR, CH CS, CH IB) -  
lemon



**HULCK DU VAL D'AUTAN**  
1992-01-01 (M) LOF 112046/16094  
(CHP CH.T. TR) - lemon



**INCA DE MANUEVA DES DUNES  
D'ARGENT** 1993-05-03 (F) LOF  
117991/22084 (TR, CH CS, CH IB) -  
lemon



**PALU'** 1993-09-04  
(M) LOE 662202 (Tr  
GQ) - lemon



**TESSA DELLA BASSANA** 1995-02-08  
(F) LOI ST515986 - tricolore



**CAID DE L'ECHO  
DE LA FORET**  
1987-05-29 (M) LOF  
91448/12268 (Trialer,  
Ch T, QC) - lemon

**GEISHA DU GRAND BERGOIN**  
1991-03-03 (F) LOF 107992/18067 -  
lemon

**FLIP DE CODORNIS** 1990-06-11 (M)  
LOF 105495/15023 (TR) - tricolore





**CLIO DE  
MALAUSE**  
1987-09-08 (F)  
LOF  
93321/15168 -  
lemon

**CAID DE L'ECHO  
DE LA FORET**  
1987-05-29 (M) LOF  
91448/12268 (Trialer,  
Ch T, QC) - lemon



**GEISHA DU GRAND BERGOIN**  
1991-03-03 (F) LOF 107992/18067 -  
lemon

Mère <b>FANNY</b> 2010-06-11 (F) LOF 212301/42786 - lemon	<b>CASCH DES COLLINES DE L'IZARS</b> 2007-05-10 (M) LOF 192055/33857 - lemon	<b>RAUL DE LA MUNIA</b> 2000-08-15 (M) LOF 157086/25614 (TR, CH A, CH P, CH T) - lemon 	<b>ZIBEL</b> 1997-05-23 (M) LOI LO9814304 (Ch IT Ch IT B) - liver 
	<b>CASSIE DE SAMADET</b> 2007-03-05 (F) LOF 190757/39618 - bluebelton	<b>VESPA DE LA PLUME DU PÉVÈLE</b> 2004-10-09 (F) LOF 178709/34641 - tricolore 	<b>UN CAS DE LA PLUME DU PÉVÈLE</b> 2003-06-05 (M) LOF 171947/28026 (Champion) - bluebelton
		<b>UNAL DEL MATCHOKITA</b> 2003-06-09 (M) LOF 170802/28326 - liver	<b>MATH</b> 1996-05-21 (M) LOF 132285/20487 (CH P, TR) - bluebelton
		<b>VENUS DE SAMADET</b> 2004-04-24 (F) LOF 176548/34008 - bluebelton	<b>NIKITA</b> 1997-11-28 (F) LOF 141008/26271 (TR) - bluebelton
			<b>LANCOME DE LA CHAPELLE D'AILLET</b> 1995-11-01 (M) LOF 130799/26559 - tricolore
			<b>POLKA DU PETIT MANSENG</b> 1999-11-06 (F) LOF 151581/28313 - bluebelton

Eleveur : DOURNEAU LAURENT / Propriétaire : OUSSET JOEL (06.70.38.89.53)

Puce : 250268710363537

Dépôt ADN

Sang italien (estimation) : 59 %

Estimation des points au pédigrée : 19

## Taux de consanguinité (estimation) : 2 %

**HULCK DU VAL D'AUTAN** (3 X 5) : 0.008072  
**CLIO DE MALAUSE** (4 X 6,6) : 0.001953  
**FLIP DE CODORNIS** (4 X 6,6) : 0.001953  
**DECOR LOT** (6 X 6,7,7,8,8,8,8) : 0.001221  
**BASSINO** (5 X 6,7,7,8) : 0.001221  
**RADENTIS GIAN** (5 X 7,7) : 0.001038  
**DUN DEL MESCIO** (7,8,8,8,8,8 X 7,8,8,8) : 0.001038  
**SAP EUS ROUANEZ KOAD** (5,5 X 7) : 0.000977  
**SWING DELLA VECCHIA IRLANDA** (5 X 7) : 0.000519  
**ARO** (6,6 X 8,8,8,8,8) : 0.000488  
**IAN DU BEC ÉTOILE** (6,6 X 8,8) : 0.000244  
**ALMER** (5 X 7,7,8) : 0.000244  
**UVA DE CODORNIS** (5 X 7,7,8) : 0.000244  
**LEM DEL RESEGONE** (7 X 8,8,8) : 0.000183  
**UN DES BRESSANS** (8,8,8,8 X 8) : 0.000122  
**RIK DU VAL D'AWIRS** (7,7 X 8) : 0.000122  
**LANCE DES BRESSANS** (7,7 X 8) : 0.000122  
**RUBIS DU FORT LUGDUNUM** (8,8 X 8) : 0.000061  
**DAGA** (8 X 8) : 0.000031  
**ZORRO** (8 X 8) : 0.000031

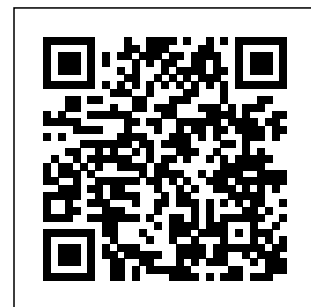

## Résultats expositions

Lieu	Date	Classe	Juge	Qualif. Pts
FR <b>ESCANECRABE (RE)</b>	2021-07-25	CVM	SYLVIE HENOCQUE	1 EXC 10
59 cm DCC Exc sujet de 8 ans fait honneur à la race-exc poitrine dans les 3 D-Exc angulations- belle sortie d'encolure-tête bien proportionnée, exc parallélisme, chanfrein de bonne longueur-le fouet est bien porté- mouvement correct aux 2 allures				
FR <b>GUJAN MESTRAS (NE) (NE)</b>	2021-08-14	CVM	BEILLARD J SALLES G	2 EXC 9
59 cm, dans un rectangle, belle tête excellente encolure et sortie d'encolure, exc épaule, poitrine, dos et cuisse. Exc mouvement.Sujet bien conservé pour son âge.				
FR <b>SAINT-GIRONS</b>	2023-06-18	CVM	WITZMANN CAMILLE	1 EXC 10
Meilleur vétérinaire. Joli modèle d'ensemble. Exc tête. Œil de bonne forme et bonne coloration. Oreille bien attachée et bonne longueur. Rapport crâne-chanfrein correct. Exc sortie d'encolure, ligne de dos. Poitrine correcte. Exc pied, angulations, fouet. Exc démarche.				

Total des points

29

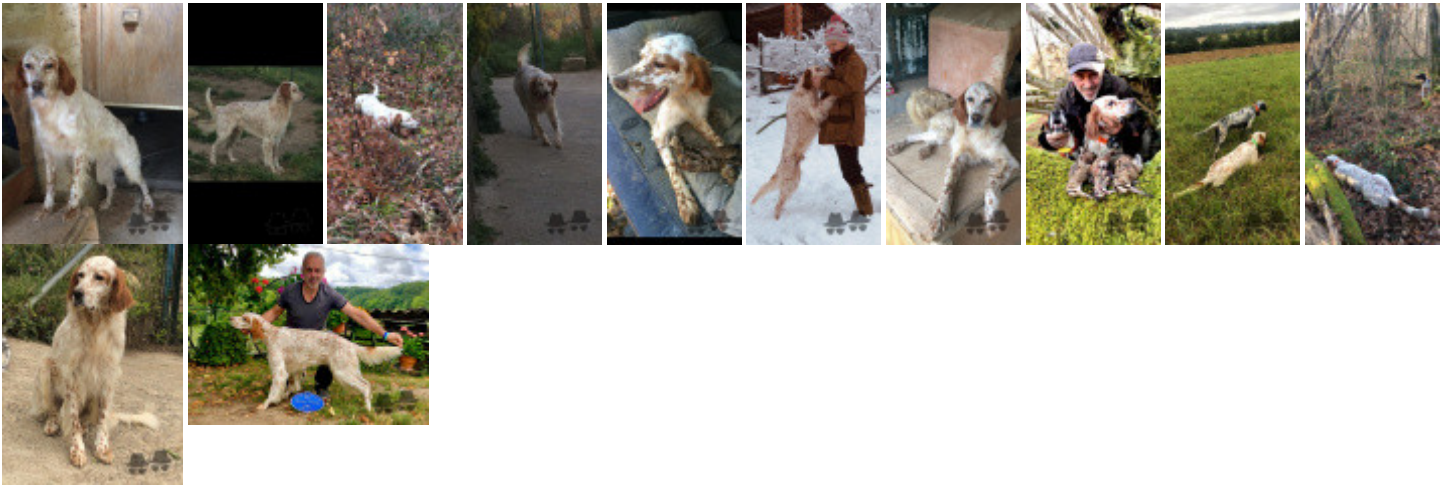

Note : les données ne sont pas garanties. Elles ont été entrées par les membres sans garantie d'exactitude.