

DAMI DU MILOBRE DE BOUISSE

2008-09-27 (M) LOF 200674
Couleur : Noi. PBI.Env.Mou. (bluebelton)
[fiche affixe](#)

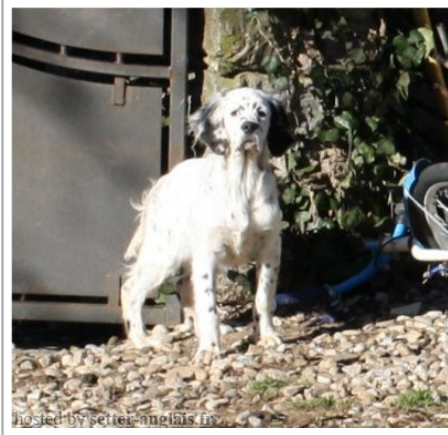

Père
TAICHOU DU MILOBRE DE BOUISSE
2002-07-30 (M)
LOF 166716/27209
(TR, CH A)
- bluebelton

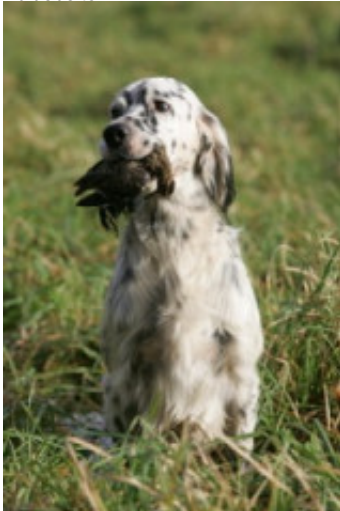

OZZY DE LA TOUR PHILIPPE
1998-05-28 (M) LOF 144135/23701
(TR CHA CHP CH.T.) - bluebelton



NIKITA DU POULIT SAN DANIS
1997-10-29 (F) LOF 141416/25921 - bluebelton



HERMO DU MAS D'EYRAUD dit HARO 1992-06-19 (M) LOF 115426/19833 (Ch GQ) - bluebelton



JOPLIN DE LA CROIX GENTILHOMME 1994-05-27 (F) LOF 123303/22302 - lemon



JAZZ DU RATOUNET 1994-05-19 (M) LOF 123621/19995 (TR, CH CS) - bluebelton

LISA DU RATOUNET 1995-09-12 (F) LOF 130186/23332 - tricolore

ERK DE LA MAZORRA 1989-03-27 (M) LOF 102382/13530 - bluebelton



ARDENTE DU MAS D'EYRAUD 1985-06-06 (F) LOF 82818/12265 (CHGQ TR) - bluebelton



FRENK DI SAN PELLEGRINO 1989-05-13 (M) LOI ST402410 (Ch P IT) - lemon



EMY DE LA CROIX GENTILHOMME 1989-03-28 (F) LOF 98990/17386 (TR) - bluebelton

FAY DE PLAYABARRI 1990-03-06 (M) LOE 428385 (Ch GQ IT) - bluebelton



CHITA DU CLOS DES GRIVES 1987-10-14 (F) LOF 93366/15272 (Tr. GQ) - bluebelton

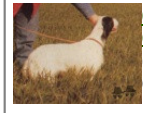





GEX DU VAL DU RUTH 1991-08-30 (M) LOF 111219/15890 (TR GQ) - lemon



CHITA DU CLOS DES GRIVES 1987-10-14 (F) LOF 93366/15272 (Tr. GQ) - bluebelton



<p>Mère</p> <p><u>TILLEUL DES PICS LUCHONNAIS</u> 2002-08-22 (F) LOF 167190/35266 - tricolore</p> 	<p><u>PORTO dit PRINCE</u> 1999-06-17 (M) LOF 149950/25648 (TR CHA CHITF) - bluebelton</p> 	<p><u>IXOR DES BERGES DE LA GÉLINE</u> 1993-06-20 (M) LOF 120189/20273 (Tr GQ) - bluebelton</p>	<p><u>FRANCINI'S ROCKY</u> 1989-02-25 (M) LOI ST409893 (Ch. Int. Lav., Ch. Ital. Lav.) - bluebelton</p> 
	<p><u>POESIE DU CLOS DES GRIVES</u> 1999-10-19 (F) LOF 151722/28308 - tricolore</p>	<p><u>JULY</u> 1994-07-23 (F) LOF 124049/22070 (TAN) - lemon</p>	<p><u>GUESTY DE LA MAZORRA</u> 1991-08-13 (F) LOF 117192/19292 (Tr GQ) - bluebelton</p>
	<p><u>MAGE DU COL DE LA PLANETE</u> 1996-05-19 (M) LOF 132483/21320 - bluebelton</p>	<p><u>FLEUR</u> 1990-07-15 (F) LOF 104950/18303 - tricolore</p>	<p><u>ETNA DE MALAUSE</u> 1989-11-04 (M) LOF 102048/14159 (TAN) - bluebelton</p> 
	<p><u>MYRTILLE DU CLOS DES GRIVES</u> 1996-09-28 (F) LOF 135027/24604 (CHP TR) - tricolore</p>	<p><u>HELOISE DU CAP D'ANTIBES</u> 1992-04-20 (F) LOF 112777/19842 (TR, CH P) - bluebelton</p> 	<p><u>BONZAÏ DU CLOS DES GRIVES</u> 1986-05-28 (M) LOF 86878/11205 (Ch QFS QFC T) - tricolore</p> 
		<p><u>HANGY DU VAL D'AUTAN</u> 1992-01-01 (F) LOF 112040/20395 - lemon</p>	

Eleveur : ELEVAGE DU MILOBRE DE BOUISSE

Tatouage : 2GCW598

Sang italien (estimation) : 74 %

Estimation des points au pédigrée : 25

Taux de consanguinité (estimation) : 3.4 %

ALMER (5,5 X 5,6,6,6,6) : 0.011719
ARQ (6,6,6,6 X 6,6,7,7,7,7,7) : 0.006836
FALCO (5,6 X 5) : 0.003113
DECOR LOT (5,5,6 X 6) : 0.002441
DUN DEL MESCHIO (7,7,7,7,8,8,8,8,8,8,8 X 7,8,8,8,8) : 0.002319
AGATE (5 X 5) : 0.002014
FRANCINI'S ROCKY (6 X 4) : 0.001953
SANTAL DE LAURENCIA (6,6 X 6,7) : 0.001465
LEM DEL RESEGONE (7,7,7,8 X 7,7,8,8,8,8,8) : 0.001190
FEBO DI SAN PELLEGRINO (5 X 7) : 0.000488
NILLO DEL BOCCIA (6 X 8,8) : 0.000122
MUR (7,7,8 X 7) : 0.000122
CRISMANI DIK (8,8,8 X 8) : 0.000092
AMBRA DEL DIANELLA (7,8,8 X 8) : 0.000061
OLA DELLA MARCIOLA (7,8,8 X 7) : 0.000061
MERA DELL ORSONE (8 X 7) : 0.000061
ROSETTE (8 X 6,7) : 0.000061
OLAF DEL TRE PONTI (8 X 6,7) : 0.000061
ARTU (8 X 8) : 0.000031

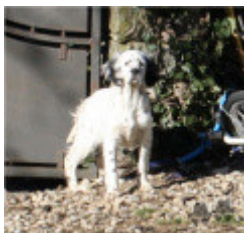

Note : les données ne sont pas garanties. Elles ont été entrées par les membres sans garantie d'exactitude.

