

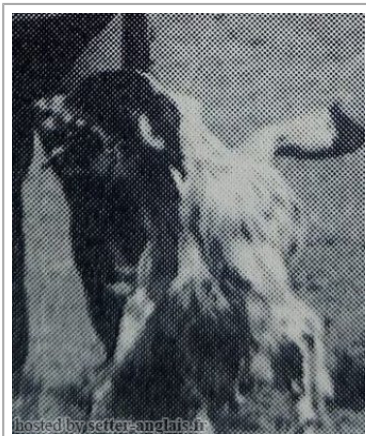





DIOR DEL BINARIO

1990-03-07 (M) LOI ST418245

Couleur : BIANCO NERO (bluebelton) / Titres : Camp. Ital. Lav.
[fiche affixe](#)

<p>Père GAETANO DEL BINARIO 1987-06-09 (M) LOI ST356411 (Camp. Int. Lav (Ch IT), Camp. Ital. Lav., Camp. Trialler (Ch GQ)) - bluebelton</p> 	<p>CALIGOLA DELLE OROBICHE 1981-02-22 (M) LOI ST227776 - bluebelton</p> <p>LILLI DEI SANTI 1984-10-05 (F) LOI ST298039 - B.NERA MASCHERA FACCIALE SIMM.MA</p> 	<p>BRIK 1976-11-10 (M) LOI ST110106 - bluebelton</p>  <p>FURA DEL NARDO 1973-03-12 (F) LOI ST058595</p> <p>BROCK 1982-03-18 (M) LOI ST250196 - lemon</p>  <p>HELGA DEI SANTI 1980-08-21 (F) LOI ST216115 - MASCHERA FACCIALE SIMMETRICA E M</p>	<p>DUN DEL MESCHIO 1972-04-08 (M) LOI ST046247 (Ch GQ - Ch reproducteur) - bluebelton</p> <p>CORMOR PRESCA 1972-01-03 (F) LOI ST045146 (Ch L) - n.d.</p> <p>CALI DEL ROVERE 1965-07-04 (M) LOI ST27527 - bluebelton</p> <p>ALMAR UMBRA 1970-04-23 (F) LOI ST028974</p> <p>GIOI DEL MESCHIO 1976-11-15 (M) LOI ST111430 - liver</p> <p>MIS DI TORRE MASINO 1979-11-04 (F) LOI ST207586 - tricolore</p> <p>DAN DI VILLA GIULIA 1972-04-12 (M) LOI ST049367</p> <p>HANNY 1977-08-15 (F) LOI ST123230 - lemon</p>
--	---	--	---

<p>Mère</p> <p><u>MINNY DEL BINARIO</u> 1988-03-10 (F) LOI ST366786 (Camp. Ripr.) - liver</p>	<p><u>CAM DEL BINARIO</u> 1986-06-02 (M) LOI ST336552 (Ch GQ, Ch Italie travail, Ch Reprod.) - liver</p> 	<p><u>DECOR LOT</u> 1978-09-22 (M) LOI ST143178 (Ch IT, Ch T, CH GQ) - bluebelton</p> 	<p><u>IRGO</u> 1976-01-24 (M) LOI ST102949 (Ch. Int. Lav.) - lemon</p> 
	<p><u>HILLA DI VALPANARO</u> 1983-08-27 (F) LOI ST273990 - bluebelton</p>	<p><u>DESY DEL ROVETO</u> 1978-05-28 (F) LOI ST130778 - bluebelton</p>	<p><u>BONA DEL MESCHIO</u> 1975-11-22 (F) LOI ST095120 - bluebelton</p>
	<p><u>TOBIA</u> 1976-09-30 (M) LOI ST109759 (Ch IT L) - bluebelton</p> 	<p><u>VANNI DEL VO'</u> 1973-01-14 (M) LOI ST58506 (Ch IT)</p> 	<p><u>CORMOR PRESCA</u> 1972-01-03 (F) LOI ST045146 (Ch L) - n.d.</p>
	<p><u>APPIA DEL DIANELLA</u> 1981-01-02 (F) LOI ST225262 - bluebelton</p>	<p><u>LEM DEL RESEGONE</u> 1972-01-02 (M) LOI ST054069 (Camp. Ripr.) - bluebelton</p> 	<p><u>ZUNA DEL DIANELLA</u> 1976-10-22 (F) LOI ST109156 - bluebelton</p>

Eleveur : STERNIERI BRUNO / Propriétaire : Lena Massucci
Tatouage : 0BSB7
Estimation des points au pédigrée : 46

Taux de consanguinité (estimation) : 2.8 %

CORMOR PRESCA (4 X 4) : 0.007812
DUN DEL MESCHIO (4 X 5) : 0.003967
ARNO II DI VAL D'IDICE (6,7,7 X 5,8) : 0.002197
BOBET DI SAN FAUSTINO (7,7 X 5,6) : 0.001465
ALMAR DAISY (6,7 X 5) : 0.001465
ORSONE DELL ORSONE (7,7,7,8,8 X 6,7,8) : 0.001129
BONA DEL ROVERE (7,7,7,8,8 X 6,7,8) : 0.001129
TRUEBA DELLA FAGIANA (5,6,7 X 7,8) : 0.000916
BRICK DEL ROVERE (6,7,8 X 7,8,8,8) : 0.000885
SONIA DEL ROVERE (7,7,8,8,8,8,8 X 7,8,8) : 0.000671
RAF2 (7,7,8,8,8,8,8 X 7,8,8) : 0.000671
VAVA DEL TIDONE (7,8,8,8 X 7,7) : 0.000610
CRISMANI OLAF (5,6 X 6) : 0.000519
GONZAGHENSIS MUR (7,7,8,8 X 8,8,8) : 0.000519
ALMAR LEDA (5,6 X 6) : 0.000488
CRISMANI BILL (6,7,8,8 X 8,8) : 0.000366
TELL68 (7,8,8,8,8 X 8,8) : 0.000366
BRILL 2 DEL ROVERE (6,7,8 X 7,8) : 0.000275
CRISMANI BLACK (7,7,8,8 X 8,8) : 0.000275
TICINENSIS CAVALIER D'ARPINO (8,8 X 7,8,8,8,8) : 0.000275
SARA 6 (7,8,8 X 6,7) : 0.000244
ZAR 11 (7,8,8 X 6,7) : 0.000244
CORA DEL VOLO (7 X 6,7) : 0.000244
SHARBERRY FERN (8,8 X 7,8,8,8) : 0.000214
COMMENDATORE DEL BREMBO (8 X 7,7,8,8,8,8) : 0.000153
SHARBERRY NICK (7 X 7,7) : 0.000122
VALIANT JOLLY (8 X 7,7) : 0.000122
ZANIA DEL ROVERE (6,7,8 X 8) : 0.000122
CLAVARENSIS BETTY (8,8 X 6,7,8) : 0.000061
ALTNAHARRA BROOM (8,8 X 6,7,8) : 0.000061
ALA 10 (8 X 7,8,8) : 0.000031



Note : les données ne sont pas garanties. Elles ont été entrées par les membres sans garantie d'exactitude.