

**KHEPRY D? SETTER74**

2015-10-10 (F) AVKIF-TR-ES-12531  
Couleur : fegato marrone (liver tricolore)



Père  
**EKTOR DIGAL**  
2012-11-04 (M)  
JR704304  
- bluebelton



**AZOR DIGAL** (M) KIF-704053 - liver



**DODO DEL BINARIO** (M) LOI  
20090931 - tricolore



**UFO DEL BINARIO**  
2008-03-28 (M) LOI  
LO0951439 (Camp. Ital.  
Lav.) - tricolore

**DUNA** 2004-03-26 (F) LOI  
LO04108577 - liver tricolore

**RIMERI DIGAL** (F) JR703220ES -  
bluebelton



**DRAGO** 2004-03-26 (M) LOI  
LO04108590 - bluebelton

**ZITA DIGAL** (F) JR700848ES

**AMOA DIGAL** (F) 7373663 - tricolore



**MONDO OD KARAOTOKA** (M)  
HR14537



**NELSON BELLA DALMATINSKA** (M)  
HR12822

**KANDI** (F) HR12627

**REMA DIGAL** (F) 6366363

**ARNO** (M) JR79888ES

**ZLUNA** (F) JE700156ES

Mère  
**EL?A D? SETTER74**  
2010-09-01 (F)  
TR-ES-12535  
- Liver

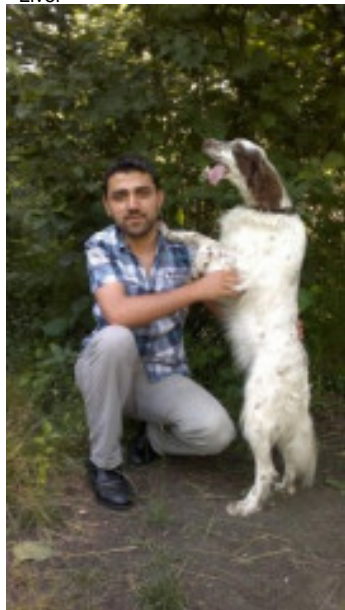

**RADENTIS ARNO** 2006-04-25 (M)  
LOI LO0686721 - bluebelton



**RADENTIS NOMAR** 1998-03-22 (M)  
LOI LO98133353 ((CHGQ CHITF /  
CHIT.B)) - liver



**RADENTIS  
SBRANCO**  
1991-07-01 (M) LOI  
ST448908 (CH IB, Ch.  
Int. Lav.) - lemon



**KELLI DELLA  
MARIKA** 1995-08-06  
(F) LOI ST530204 (Ch.  
Ital. Lav.) - bluebelton

**RADENTIS SABA** 2004-09-23 (F) LOI  
LO0538510 - bluebelton



**RADENTIS  
SBRANCO**  
1991-07-01 (M) LOI  
ST448908 (CH IB, Ch.  
Int. Lav.) - lemon

**CAPRICE DEGLI ALTI PASCOLI**  
1987-02-16 (F) LOI ST345102 (CH(I)B,  
Camp. Ripr.) - bluebelton

**BRINA DEL BINARIO** 2007-08-20 (F)  
LOI LO0881763 - bluebelton



**SOLE** 2002-01-27 (M) LOI  
LO0265243 - bluebelton

**SPARTUM BISEX** 1997-12-11 (M)  
LOI LO9877872 - bluebelton

**FURIA** 1999-12-07 (F) LOI  
LO0087084 - bluebelton

**ASTRA** 2002-08-20 (F) LOI  
LO0342318 - lemon

**PAL** 1994-04-12 (M) LOI ST505421 -  
tricolore

**CHERY** 1998-05-16 (F) LOI  
LO0010283 - bluebelton

[ [Lien...](#) ] / Propriétaire : Mustafa Gökkaya (05537499304, setter74@hotmail.com)

Puce : 991001000534461

Sang italien (estimation) : 87 %

Estimation des points au pédigrée : 3

## Taux de consanguinité (estimation) : 1.4 %

[RADENTIS NOMAR](#) (6 X 3) : 0.004395

[RADENTIS SBRANCO](#) (7,7 X 4,4) : 0.002930

[RADENTIS BORG](#) (8,8,8,8,8 X 5,5,5) : 0.001953

[DECOR LOT](#) (8,8 X 6,7,7,7,7,7,7,7,7,7,8,8) : 0.001373

[ROYAL MOZART](#) (7,8 X 6,7,8) : 0.000641

[FRANCINI'S LUCA](#) (7 X 6,7,7) : 0.000488

[MINNY DEL BINARIO](#) (7,7 X 6) : 0.000488

[DUN DEL MESHIO](#) (8,8 X 8,8,8,8,8,8) : 0.000366

[RADENTIS GIAN](#) (8 X 6,6,6) : 0.000366

[CALIGOLA DELLE OROBICHE](#) (8,8 X 7) : 0.000122

[DESY DEL ROVETO](#) (7,7 X 8) : 0.000122

[FRANCINI'S DREAM](#) (7 X 8) : 0.000061

[FRANCINI'S RAS](#) (8 X 8,8) : 0.000061

[DEM](#) (8 X 7,8,8,8,8) : 0.000061

[ROK DI VAL LEIRA](#) (8 X 8) : 0.000031

[FRANCINI'S LORI](#) (8 X 7,8,8,8) : 0.000031

[NILLO DEL BOCIA](#) (8 X 8) : 0.000031



Note : les données ne sont pas garanties. Elles ont été entrées par les membres sans garantie d'exactitude.