



VAKIM DE LA NESQUE

2004-03-25 (M) LOF 175043
Couleur : Noi.Mar.Fau.PBl.Env (tricolore)
[fiche affixe](#)



<p>Père</p> <p>IGOR DE LA NESQUE 1993-11-23 (M) LOF 121116/19054 - tricolore</p>	<p>ELAN 1989-04-17 (M) LOF 98810/14692 - tricolore</p>	<p>RIOU DU PAYS 1980-03-26 (M) LOF 64925/6965 - tricolore</p>	<p>OUF DE MANOLIN 1978-05-26 (M) LOF 58964/5679</p>
	<p>HASCHISH DU PUIITS DE MAURY 1992-02-02 (F) LOF 111989/19049 - lemon</p>	<p>BONIE DU CLOS DU PATRIS 1986-05-09 (F) LOF 88024/13660 - bluebelton</p>	<p>MIRKA 1976-04-01 (F) LOF 61459/6557</p>
<p>Mère</p> <p>SIRKA DE LA NESQUE 2001-01-12 (F) LOF 157407/30177 - tricolore</p>	<p>MEPHISTO DU CLOS DU PATRIS 1996-06-09 (M) LOF 135735/21504 - bluebelton</p>	<p>SIDI DES RIVES DE L'ARGENS 1981-02-27 (M) LOF 67747/07477 (Trialer Recommandé, Ch IB CPS) - lemon</p> 	<p> LOPEZ DELLA BASSANA 1973-03-26 (M) LOI ST061329 (Ch IB, Ch I BT) - BIANCO</p>
	<p>MUSCADE DE LA NESQUE 1996-05-22 (F) LOF 132860/24177 - tricolore</p>	<p>FLIRT DU PUIITS DE MAURY 1990-03-06 (F) LOF 103283/16986 - tricolore</p>	<p> SIDI DES RIVES DE L'ARGENS 1981-02-27 (M) LOF 67747/07477 (Trialer Recommandé, Ch IB CPS) - lemon</p>
<p>DOSE DU PUIITS DE MAURY 1988-04-02 (F) LOF 94351/14968 - tricolore</p>	<p>HOY DU HAUT DE CHEVAL LONG 1992-04-01 (M) LOF 112228/017327 - lemon</p>	<p>GENTILLE DU CLOS DU PATRIS 1991-10-27 (F) LOF 111654/19888 - bluebelton</p>	<p>EROS DE CODORNIS 1989-04-21 (M) LOF 99309/14786 (TR) - bluebelton</p>
			<p>UBA DU HAUT DE CHEVAL LONG 1983-01-02 (F) LOF 76407/11158 (TR) - lemon</p>
<p>CLEAN 1987-11-15 (M) LOF 95982/14558 - lemon</p>	<p>ELAN 1989-04-17 (M) LOF 98810/14692 - tricolore</p>	<p>CANDY 1987-05-25 (F) LOF 91361/15817 - tricolore</p>	<p>BLUE BIRD DU CLOS DU PATRIS 1986-05-09 (F) LOF 88019/13521 - bluebelton</p>
			<p>ATHOS DE MANOLIN 1985-01-02 (M) LOF 81298/10101 - tricolore</p>
<p>ROMY 1980-01-07 (F) LOF 64261/9885 - bluebelton</p>	<p>RIOU DU PAYS 1980-03-26 (M) LOF 64925/6965 - tricolore</p>	<p>BONIE DU CLOS DU PATRIS 1986-05-09 (F) LOF 88024/13660 - bluebelton</p>	<p>ROMY 1980-01-07 (F) LOF 64261/9885 - bluebelton</p>

Eleveur : PAUL MAURIC / Propriétaire : DRAC Christophe (06.08.88.37.72, christophe.drac@orange.fr)
e-mail: christophe.drac@orange.fr
Tatouage : 2DMB800
Sang italien (estimation) : 22 %
Estimation des points au pédigrée : 2

Taux de consanguinité (estimation) : 7.9 %

[ELAN \(2 X 3\)](#) : 0.062561
[TWENTY DU CLOS DU PATRIS \(4 X 5,5\)](#) : 0.003906
[VANOU DU RIO COROLLAN \(4 X 5,5\)](#) : 0.003906
[NINO DU RIO COROLLAN \(5 X 5,6,6\)](#) : 0.001953
[NUSTY DU CLOS DE LA FARGE \(5 X 5,6,6\)](#) : 0.001953
[RUBIS DU FORT LUGDUNUM \(6,6,7 X 6,7,7\)](#) : 0.001465
[TARZAN DE TAMENGO \(5 X 6,6\)](#) : 0.000977
[VAVEE DU BEC ÉTOILE \(5 X 6,6\)](#) : 0.000977
[STICK DU STANG DU \(5,6 X 7\)](#) : 0.000732
[TIC TAC DU MAUMONT NOIR \(8 X 6,8\)](#) : 0.000153
[PACHA DE LAURENCIA \(7,8 X 8,8,8\)](#) : 0.000122
[PALLAS \(8 X 6\)](#) : 0.000122
[ORPUR DES DEUX RIVES \(8 X 6\)](#) : 0.000122
[MUTIN DE LA GRANGE AUX BELLES \(8 X 8,8\)](#) : 0.000061
[HUILOTTE DES BLEUETS \(8,8 X 8,8\)](#) : 0.000061
[LAGARDERE DE PORT ARTHUR \(8,8 X 8,8\)](#) : 0.000061
[ROCK DI CASTEL MUSELLA \(8 X 7\)](#) : 0.000061
[ZAR DEGLI ODDO \(8 X 7\)](#) : 0.000061
[QUELAS \(8 X 7\)](#) : 0.000061
[SILVER FLASH MC ELWYN \(8 X 8\)](#) : 0.000031
[NACK DE LA SALLE VERTE \(6,7,8 X 8\)](#) : 0.000031
[NEPTUNE DU MONT BILY \(6,7,8 X 8\)](#) : 0.000031
[DRAKE DI VILLA GIULIA \(8 X 8\)](#) : 0.000031

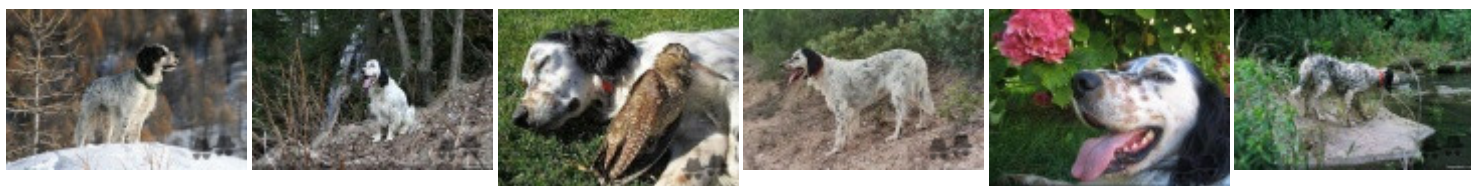

Note : les données ne sont pas garanties. Elles ont été entrées par les membres sans garantie d'exactitude.