

QUIMERA

2020-10-09 (F) LOP 588147
Couleur : Mar.PBl.Env (liver)

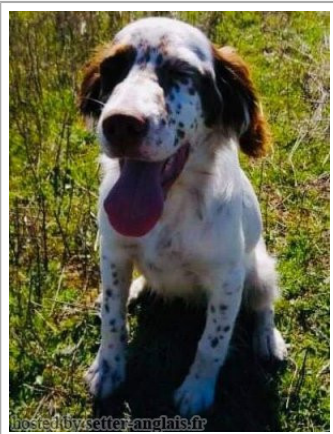

Père
BYRON DE LA VEGA ARAMIL
2015-07-01 (M)
LOE 2273498
- Liver

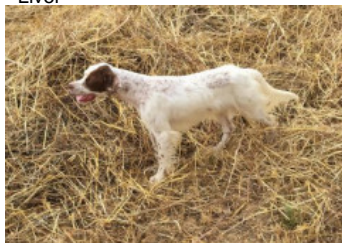

SIMBA (M) LOE 2108518 - lemon



SENDA llamada ARIS 2012-05-22 (F)
LOE 2107487 - liver



RADENTIS DIRO 2006-07-25 (M) LOI
LO0737413 - lemon



EUSKITZE FIGLIA 2006-05-09 (F)
LOE 1629345 - lemon



CHICO (M) LOE 1629449

MAY (F) LOE 1989515



RADENTIS NOMAR
1998-03-22 (M) LOI
LO98133353 ((CHGQ CHITF /
CHIT.B)) - liver



RADENTIS MISS
1998-01-10 (F) LOI
LO98106558 - lemon



EUSKITZE AS
2001-09-28 (M)
LOE 1283965 (Ch IT
GQ) - lemon



EUSKITZE BELARRA
2002-11-28 (F) LOE
1350473

VIENTO DE DOÑANA (M) LOE
1462935

ANNA DE LOS VITORONES (F) LOE
1265414

BOBI (M) LOE 1796828

BRISA DE VAL DEAGUAS (F) LOE
1758216

<p>Mère <u>NIKA</u> 2017-08-29 (F) LOP 546690 - liver</p> 	<p><u>KUPO DA PEDRA MUA</u> 2015-08-26 (M) LOF 520123 - bluebelton</p> 	<p><u>DON DO VALE VIGA</u> 2008-04-20 (M) LOP 398250 (ChRiptr) - tricolore</p> 	<p><u>SON DOS POTINHOS</u> 2019-04-26 (M) LOP 264188 - lemon</p> 
	<p><u>LAZZA DA FONTE DAS AVENCAS</u> 2015-06-20 (F) LOP 518169 - bluebelton</p> 	<p><u>BILANDIS GORRI dit SHIVA</u> 2009-05-28 (M) LOE 1890987 (Titres.) - liver</p> 	<p><u>AGA DO VALE VIGA</u> (F) LOP 333739</p>
		<p><u>DENDABERRI NEO</u> 2011-07-06 (M) LOP 2052056 (Finalista del PAN 2012 . Finalista de Jovens Promesas S.C. 2013) - liver</p> 	<p><u>BIG JIM</u> 2000-12-01 (M) LOI LO0188207 (CH GQ, Ch. Int. Lav., Camp. Ripr., Ch. Ital. Lav.) - liver</p> 
		<p><u>BRUNA DE VALLE DE ENERIZ</u> llamada <u>BANSHEE</u> 2009-05-13 (F) LOP 451583 - Branco e preto</p> 	<p><u>GIBELTARIK BORIS</u> 2000-12-14 (M) GKC02014 (Ch T GQ) - liver</p> 
			<p><u>IRIS DE LA SOLARIEGA</u> 2007-08-28 (F) LOE 1723735 - bluebelton</p>
			<p><u>GISTREDO CURRO</u> (M) LOE 1722251</p> 
			<p><u>MARA DE ARGILLO</u> (F) LOE 1652706</p> 

Eleveur : Luis Manuel Ferreira Santos / Propriétaire : Tiago Manuel Teles Barata (+351965665210, Tiagobarata.2010@gmail.com)

Puce : 620098201283989

Sang italien (estimation) : 65 %

Estimation des points au pédigrée : 3

Taux de consanguinité (estimation) : 2 %

[RADENTIS SBRANCO](#) (5,5,6,6,7,8 X 6,6,7,7) : 0.010506
[RADENTIS GIAN](#) (7,7,7,7,8,8,8,8 X 7,8,8,8,8,8) : 0.002319
[RADENTIS BORG](#) (6,6,6,6,7,7,7,8,8 X 7,7,8,8) : 0.002014
[DECOR LOT](#) (8,8,8,8,8,8,8,8,8,8,8,8 X 8,8,8,8,8,8) : 0.001648
[TITO](#) (5,6 X 6) : 0.001465
[ARNO](#) (6,7 X 6,7,7,8) : 0.001282
[ROYAL MOZART](#) (7,8 X 7,8) : 0.000275
[NENCINI'S TACCO](#) (6 X 7) : 0.000244
[SWING DELLA VECCHIA IRLANDA](#) (7,8 X 7,7,8,8) : 0.000183
[FRANCINI'S LUCA](#) (7 X 8,8) : 0.000122
[MARK DELLA BASSANA](#) (8,8 X 8) : 0.000061
[LIY OD BENCICA](#) (7 X 8) : 0.000061
[NORMA DEL CENTRO MARCHE](#) (8 X 8) : 0.000031
[ALMER](#) (8 X 8) : 0.000031

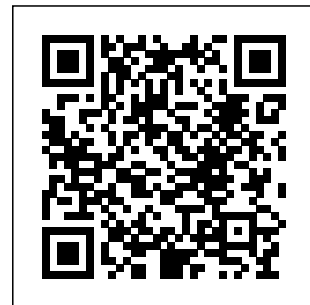

Note : les données ne sont pas garanties. Elles ont été entrées par les membres sans garantie d'exactitude.