

SHADOW DE ROC'H KIRIO

2021-07-13 (F) LOF 275577/55828

Couleur : Fau. PBl.Env. (lemon) / Titres : TR / Dyspl. : A
[fiche affixe](#)

Père
HUGH II DE L'ECHO DE LA FORET
2012-06-08 (M)
LOF 222626/37691
(TR CH.T. CH-FTP CHITF CHCFR CH-FGT TRGQ)
- lemon

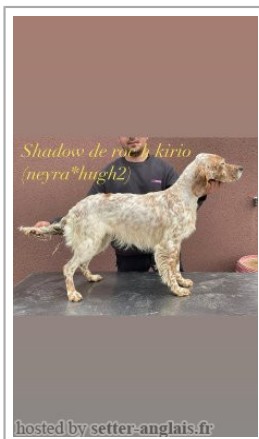

BANJO DE L'ECHO DE LA FORET
2006-05-08 (M) LOF 186808/31570
(TR, CH A, CH P, CH T, CHCFR) - lemon



ENGOON DE L'ECHO DE LA FORET
2009-06-20 (F) LOF 203980/40138
(CHP) - lemon

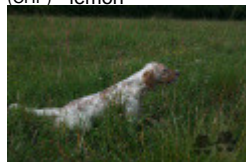

PALAZIENSIS RAMBO 1999-11-01
(M) LOI LO0060896 (Ch W0F/CH, IT T,
ITF, Camp. Tr. (Ch GQ), CH(ES)T, CH(GB)T) -
lemon



SINE DE L'ECHO DE LA FORET
2001-05-13 (F) LOF 160977/30671
(TR) - lemon



PAIPER 2005-01-10 (M) LOI
LO0580213 (Ch. Ital. Lav., CH GQ, Ch. Int.
Lav.) - bluebelton



SAÏDA DE L'ECHO DE LA FORET
2001-07-01 (F) LOF 160674/30214
(CH A, CH CS) - lemon



PALAZIENSIS PEPE
1997-07-03 (M) LOI
LO99203608 - liver

LADY 1994-04-30 (F) LOI ST499069
(Ch A) - bluebelton



RADENTIS D'ESPANA
1995-05-22 (M) LOE
990823 (Ch IT B, Ch GQ)
- lemon



NIRTIE DE L'ECHO DE LA FORET
1997-06-23 (F) LOF
138882/25781 (CHP CHA TR) -
tricolore



ORIO 2002-05-14
(M) LOI
LO02116390
(Camp. Tr. (Ch GQ)) -
bluebelton



KUTINA 2002-04-08 (F) LOI
LO02103234 (Camp. Ripr.) - tricolore



LIDER DE PLAYABARRI dit LEADER
1996-11-01 (M)
LOE 856545 (Ch A,
Ch T, Tr GQ) - lemon



NADE DE L'ECHO DE LANVAUX 1997-04-14
(F) LOF 138295/26034
(TR, CH A, CH T) - lemon

<p>Mère <u>NEYRA DE LA PLUME D'ARMOR</u> 2017-06-16 (F) LOF 250833/50980 (TAN, TR) - bluebelton</p> 	<p><u>INSOLENT DU BARALAN</u> 2013-06-21 (M) LOF 228149/039170 (TR) - bluebelton</p>  <p><u>GIPSY DU PARC D'ARMORIQUE</u> 2011-06-26 (F) LOF 217024/45353 (TR) - bluebelton</p> 	<p><u>GIONO DU VAL DU RUTH</u> 2011-11-02 (M) LOF 219358/37442 (CH IT, CH GQ, CH CS, CH EN, CH ESP GQ, CH(ES)T) - lemon</p>  <p><u>FLANELLE</u> 2010-04-12 (F) LOF 209261/41846 - tricolore</p> <p><u>VASS DE LA PASSEE DE L'EPERON</u> 2004-03-05 (M) LOF 174988/28539 (TR CHP CHITF) - lemon</p>  <p><u>AGATHE</u> 2005-05-25 (F) LOF 180922/35529 (TR) - bluebelton</p> 	<p><u>CHAM DU VAL DU RUTH</u> 2007-01-09 (M) LOF 189877/31382 (CHGQ -CHITF -ChFV -VOF/FTP -TRGQ) - lemon</p>  <p><u>USKA DU MAS D'EYRAUD</u> 2003-09-23 (F) LOF 173156/33007 - lemon</p>  <p><u>CYCLONE DU BARALAN</u> 2007-08-03 (M) LOF 196686/032337 (TR, CH P, CH IT) - bluebelton</p>  <p><u>DAISY</u> 2008-01-19 (F) LOF 195783/39403 - tricolore</p> <p><u>FIERO</u> 1996-08-10 (M) LOI ST551356 (CHGQ, Ch ITF, Ch IB, Ch ITT) - lemon</p>  <p><u>RHÉA DE LA PASSEE DE L'EPERON</u> 2000-09-08 (F) LOF 156056/29333 - lemon</p>  <p><u>MAGIC DU DOME ETOILE</u> 1996-04-26 (M) LOF 131850/20893 (TR, CH A, CH P, CH T) - bluebelton</p>  <p><u>OION DE BUZUNTZA</u> 1998-06-04 (F) LOF 143607/26404 (TAN) - bluebelton</p>
--	--	--	---

Eleveur : J. LAHELLEC / Propriétaire : JULIEN LAHELLEC
ADN=compatible.
Cotation : 4
Puce : 250268780022637
Dépôt ADN
Sang italien (estimation) : 75 %
Estimation des points au pédigrée : 50

Taux de consanguinité (estimation) : 1.1 %



RADENTIS D'ESPANA (4 X 5) : 0.004517
 RADENTIS GIAN (6,7,7 X 6,8,8) : 0.001221
 HYPER DE L'ECHO DE LA FORET (5,5 X 7) : 0.000977
 DECOR LOT (7,8,8,8,8,8 X 7,8,8) : 0.000702
 ALMER (6,7,8 X 7,8) : 0.000641
 SWING DELLA VECCHIA IRLANDA (6 X 6,8) : 0.000610
 RADENTIS SBRANCO (5 X 6,7) : 0.000519
 FRANCINI'S LUCA (6 X 7) : 0.000244
 COW BOY DES RIVES DE L'ESTRIGON (6,6 X 8,8) : 0.000244
 LEM DEL RESEGONE (8 X 7,7,8,8,8) : 0.000214
 ROVAL MOZART (7,8 X 7) : 0.000183
 EGON BUZAHAZI (6,8 X 8) : 0.000153
 PICASSO DEL BINARIO (6,8 X 8) : 0.000153
 RADENTIS BORG (6,6 X 7,7,8) : 0.000122
 NEGUS (7 X 8,8) : 0.000122
 OLAF (7 X 7) : 0.000122
 DEM (7 X 8,8,8) : 0.000122
 CALIN DU MAS D'EYRAUD (6 X 8) : 0.000122
 BASSINQ (7,7 X 8) : 0.000122
 GAETANO DEL BINARIO (7,8 X 8) : 0.000092
 ORFEO DELLA TRAPPOLA (8 X 7) : 0.000061
 RALE DEL DIANELLA (8 X 8) : 0.000031
 RUMBA DEL BINARIO (8 X 8) : 0.000031
 NATO DE LAURENCIA (8 X 8) : 0.000031
 DUN DEL MESCHIO (8,8 X 8) : 0.000031
 ATOS DELLE TORRICELLE (8 X 8) : 0.000031

Résultats concours

Lieu	Date	Type	Epreuve	N°	Juge	Conducteur	Qualif.	Pts
RS <u>Nis</u>	2023-03-04	Printemps	couple		Mitrovic d.	Anger Alicia	EXC	28
RS <u>Nis</u>	2023-03-05	Printemps	couple		Mitrovic - Nicolie	Anger Alicia	2 EXC	36
RS <u>Nis</u>	2023-03-06	Printemps	couple		Demaretz. Sestic	Anger Alicia	TB	16
FR <u>NORD BRETAGNE ICP</u>	2023-12-08	Bécasse	solo	1	PROVOST DANIEL	MORELLEC MARIE	1 EXC	20
Dans un biotope très difficile elle fait preuve de suffisamment de courage pour l'affronter mais avec un manque de continuité, nécessitant de nombreuses interventions du conducteur. En fin de parcours nous perdons la cloche. En la recherchant, une bécasse s'envole et je retrouve la chienne arrêtée parfaitement dans l'axe du départ de l'oiseau. Elle est restée sage jusqu'à l'arrivée du conducteur et au coup de feu.								
Total des points Challenge Setter-anglais.fr 2023								100
FR <u>FORET D EAWY</u> Ouvert	2024-11-22	Bécasse	solo	3	HUPE YVES	LAHELLEC JULIEN	1 EXC	20
FR <u>TREDION ICP</u>	2024-12-05	Bécasse	solo	8	PROVOST DANIEL	MORELLEC**MARIEA®	1 EXC	20
Total des points Challenge Setter-anglais.fr 2024								40
FR <u>PLOVAN ICVO</u>	2025-03-02	Printemps	solo	3	BEILLARD JACQUES	LAHELLEC JULIEN	EXC	14
FR <u>BROTONNE</u> Ouvert	2025-11-18	Bécasse	solo	3	LECLERCQ JIMMY	LAHELLEC JULIEN	1 EXC	20
FR <u>BROTONNE</u> Ouvert	2025-11-19	Bécasse	solo	1	COATMELLEC LOUIS	LAHELLEC JULIEN	RCACT	22
FR <u>FORET D EAWY</u> Ouvert	2025-11-21	Bécasse	solo	1	BRENUCHON BERNARD	LAHELLEC JULIEN	CACT	24
FR <u>TREDION</u> Spéciale	2025-12-01	Bécasse	solo	3	CURUTCHAGUE NICOLAS	MORELLEC MARIE	1 EXC	20
Très joli parcours de Shadow dans un terrain difficile. Le galop est souple et soutenu. Elle s'assure un excellent point remonté avec autorité. Un peu de sensibilité à l'envol la prive du CACT.								
FR <u>TREDION</u> Spéciale	2025-12-02	Bécasse	solo	8	COMTE DANIEL	MORELLEC MARIE	CACT	24
Une tonicité, une détermination et une force de pénétration dans la végétation bretonne parfois hostile, qui fait plaisir à voir. Deux points, conduite sobre. Tous les ingrédients réunis pour un CAC.								
FR <u>CALLAC ICVO</u>	2025-12-07	Bécasse	solo	4	LALAUDE GILLES	LAHELLEC JULIEN	CACT	24
FR <u>CALLAC ICVO</u>	2025-12-08	Bécasse	solo	7	LE GOFF MICHEL	LAHELLEC JULIEN	CACT	24
FR <u>HUELGOAT</u> Ouvert	2025-12-10	Bécasse	solo	6	LALAUDE GILLES	LAHELLEC JULIEN	CACT	24
FR <u>NORD-BRETAGNE</u> Spéciale	2025-12-11	Bécasse	solo	7	TRUCIOS PASCAL	MORELLEC MARIE	CACT	24
Total des points Challenge Setter-anglais.fr 2025								220
Total des points								360
Coefficients : solo x1, couple x2 / GT x1, GN x2, GS (bécasse, bécassine) x2, GS montagne x3, Printemps x2, Grande Quête x4								

Résultats expositions

Lieu	Date	Classe	Juge	Qualif.
FR <u>ST SYMPHORIEN 2023-06-25 (NE)</u>	2023-06-25	CTF	GASLOT GRALL GUILBERT	EXC
57cm, dentition : ok Phase 1 : EXC/EXC/TB = EXC C				
FR <u>LANNEDERN (RE)</u>	2023-11-25	CTF	MME MADIOT LAURENCE (FR)	1 EXC
Meilleur sexe opposé. 56 cm. Exc tête. Exc pigmentation. Exc sortie d'encolure. Exc épaule. Exc dessus/dessous. Exc arrière-main. Modèle sportif, un peu léger. Exc démarche. Trotte près de terre.				
FR <u>LANNEDERN (RE)</u>	2024-11-30	CTF	M. POMMEY HERVE (FR)	2 EXC
DCC. 55 cm. Inscrite dans un rectangle, ensemble harmonieux. Exc tête bien ciselée. Exc sortie d'encolure. Exc épaule et cuisse. Exc démarche.				
FR <u>SAINT-BRIEUC (SPE)</u>	2025-05-11	CTF	L. GRALL	RCACIB+RCACS+1 EXC

FR MAURON (RE) 2025-06-29 CTF M. POMMEY HERVE (FR) 1 EXC

DCC. 55 cm. Exc modèle dans son ensemble. Exc épaules et cuisses. Exc tête, avec un léger fanon. Exc poitrine dans les 3D. Exc sortie d'encolure et ligne de dos. Exc mouvements.

FR SAINT FIACRE (RE) 2025-11-30 CTF M. MORLAIS LOIC (FR) 1 EXC

DCC. 55,5 cm. Exc tête bien dimensionnée. Exc sortie d'encolure, ligne de dos. Exc croupe. Exc angulations av-arr. Poitrine bien cerclée. Dans le rectangle. Exc mouvements aux deux allures.

Total des points

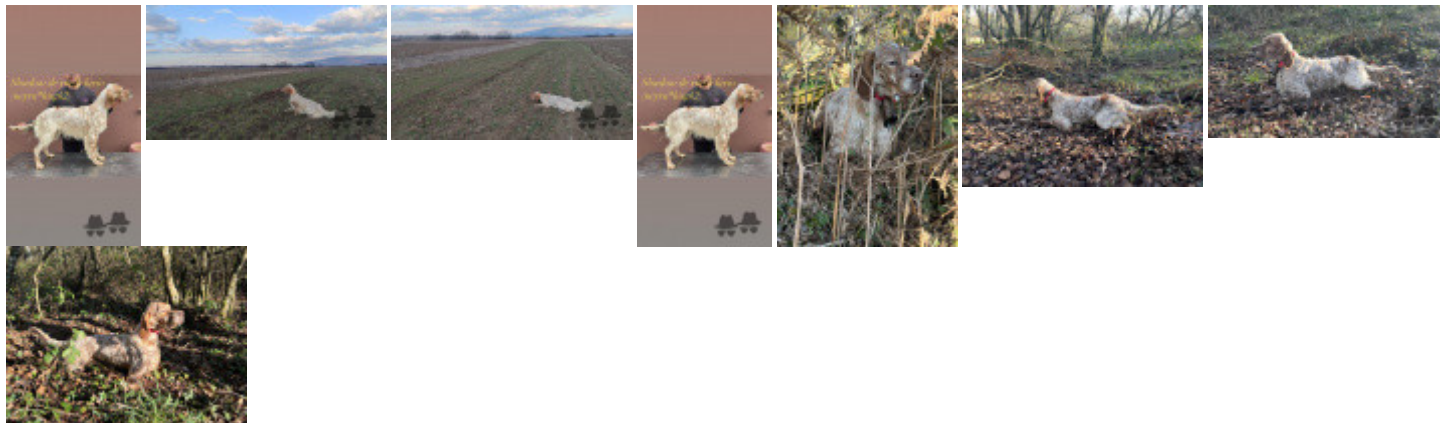

Note : les données ne sont pas garanties. Elles ont été entrées par les membres sans garantie d'exactitude.