







OSCAR DEL ZAGNIS

2002-09-22 (M) LOI LO0370026
Couleur : Tricolore / Titres : Camp. Ital. Lav.
[fiche affixe](#)



<p>Père BUL DEL ZAGNIS 1994-07-21 (M) LOI ST531735 (Ch. Ital. Lav.) - liver</p> 	<p>DIK 1988-02-05 (M) LOI ST368015 (Ch. Ital. Lav.) - BIANCO LIVER MASCHERA SIMMETRICA</p> 	<p>RADENTIS GIAN 1983-01-02 (M) LOI ST258470 (Ch. Ital. Lav., Ch. Int. Lav., Camp. Ripr.) - lemon</p> 	<p>DECOR LOT 1978-09-22 (M) LOI ST143178 (Ch IT, Ch T, CH GQ) - bluebelton</p> 
<p>Mère YAGA DEL ZAGNIS 1997-08-11 (F) LOI LO9832940 - tricolore</p>	<p>BILA DEL ZAGNIS 1989-07-20 (F) LOI ST402020 - bluebelton</p> <p>FRANCINI'S JEFFE 1993-04-03 (M) LOI ST479317 (Ch. Ital. Lav., Ch. Int. Lav., Camp. Ripr.) - bluebelton</p> 	<p>SHELA 1983-03-15 (F) LOI ST275536 - tricolore</p>	<p>ARIET DI CASTEL SAN GIORGIO 1980-04-16 (F) LOI ST215349 (Ch L Ch Int) - tricolore</p> 
	<p>DECOR CARY 1990-05-18 (F) LOI ST420912 - BIANCO NERA MASCHERA SIMMETRICA</p>	<p>LESSY 1983-09-16 (M) LOI ST275902 (Ch IT T) - bluebelton</p>	<p>FRANCINI'S ASTON 1 1975-08-20 (M) LOI ST092202 - bluebelton</p> <p>OLA DELLA MARCIOLA 1978-07-02 (F) LOI ST140304 - lemon</p>
		<p>PEH 1981-04-17 (F) LOI ST234905 - tricolore</p>	<p>DECOR LOT 1978-09-22 (M) LOI ST143178 (Ch IT, Ch T, CH GQ) - bluebelton</p> <p>IRGA DI CEREFA 1980-05-20 (F) LOI ST216239 - bluebelton</p>
		<p>FRANCINI'S LUCA 1989-07-08 (M) LOI ST404483 (Ch. Ital. Lav., CH GQ, Ch. Int. Lav., Camp. Ripr.) - tricolore</p> 	<p>DUN DEL MESCHIO 1972-04-08 (M) LOI ST046247 (Ch GQ - Ch reproducteur) - bluebelton</p> <p>CHICCA 1977-04-16 (F) LOI ST123129 - bluebelton</p>
		<p>FRANCINI'S SALLY 1986-01-19 (F) LOI ST325298 (Camp. Ripr.) - bluebelton</p>	<p>DEM 1980-08-30 (M) LOI ST222808 (CH INT L RIP) - BIANCO-MACCHIA NERA OCCHIO DX-PI</p> <p>FRANCINI'S LORI 1980-07-21 (F) LOI ST219787 - BIANCO NERA PUNTEGGIATA</p>
		<p>DECOR ROMMEL 1981-11-10 (M) LOI ST238112 - tricolore</p>	<p>FRANCINI'S RAS 1982-10-26 (M) LOI ST254436 (Camp. Ripr.) - bluebelton</p> <p>RUDY DEL DIANELLA 1981-09-16 (F) LOI ST239145 - bluebelton</p>
		<p>DECOR VARA 1985-06-05 (F) LOI ST308388 - BIANCO NERA MASCHERA SIMM.GRANDE</p>	<p>ALI 1976-03-24 (M) LOI 101942 - bluebelton</p> <p>TOTI DEL MESCHIO 1974-09-16 (F) LOI ST079427 - lemon</p> <p>ENOS DEL PALISSANDRO 1983-05-10 (M) LOI ST270035 - liver</p> <p>DECOR GEPPA 1977-10-01 (F) LOI ST121965 - tricolore</p>

Propriétaire : Lippi Paolo
 Tatouage : 2ZLZ181
 Estimation des points au pédigrée : 41

Taux de consanguinité (estimation) : 3.3 %

DUN DEL MESCHIO (4,5,6,6,6 X 5,5,7) : 0.020084
CRISMANI OLAF (5,6,7,7,7 X 6,6,6,7,8) : 0.003502
FRANCINI'S PEGGY (5 X 6,6) : 0.001953
LINDO 3 DI CEREIA (6,7,8 X 6,7) : 0.001282
BRILL 2 DEL ROVERE (6,7,8,8,8,8 X 7,7,7,8,8,8) : 0.000824
BRICK DEL ROVERE (7,7,8,8,8,8 X 7,8) : 0.000732
VAVA DEL TIDONE (7,7,8,8,8,8 X 8,8,8) : 0.000610
TRUEBA DELLA FAGIANA (6,7,8,8,8 X 7,7,7) : 0.000549
CRISMANI DIK (7,7 X 6) : 0.000488
ARTU (6,6 X 7,7) : 0.000488
CORA DEL VOLO (7,8 X 7,8,8) : 0.000366
VIMON REVEL (7,7,7,7 X 8,8) : 0.000244
ZANIA DEL ROVERE (7,8 X 8,8,8,8,8) : 0.000183
CRISMANI BILL (7,8 X 8,8,8,8,8) : 0.000183
ORSONE DELL'ORSONE (7,8 X 8,8,8,8) : 0.000183
BONA DEL ROVERE (7,8 X 8,8,8,8) : 0.000183
MILVA 5 (8,8 X 7) : 0.000122
QUARIS DI BELLOSQUARDO (7,8 X 8,8,8,8) : 0.000092
ZAR 11 (8,8 X 8) : 0.000061
CAPRICE DEL VOLO (7 X 8) : 0.000061
SONIA DEL ROVERE (8,8,8,8 X 8) : 0.000061
RAF2 (8,8,8,8 X 8) : 0.000061
SHARBERRY NICK (8,8,8 X 7) : 0.000061
SARA 6 (8,8 X 8) : 0.000061
SHARBERRY FERN (8,8 X 8) : 0.000031
DUCH 3 (8 X 8,8) : 0.000031
TICINENSIS CAVALIER D'ARPINO (8,8 X 8) : 0.000031

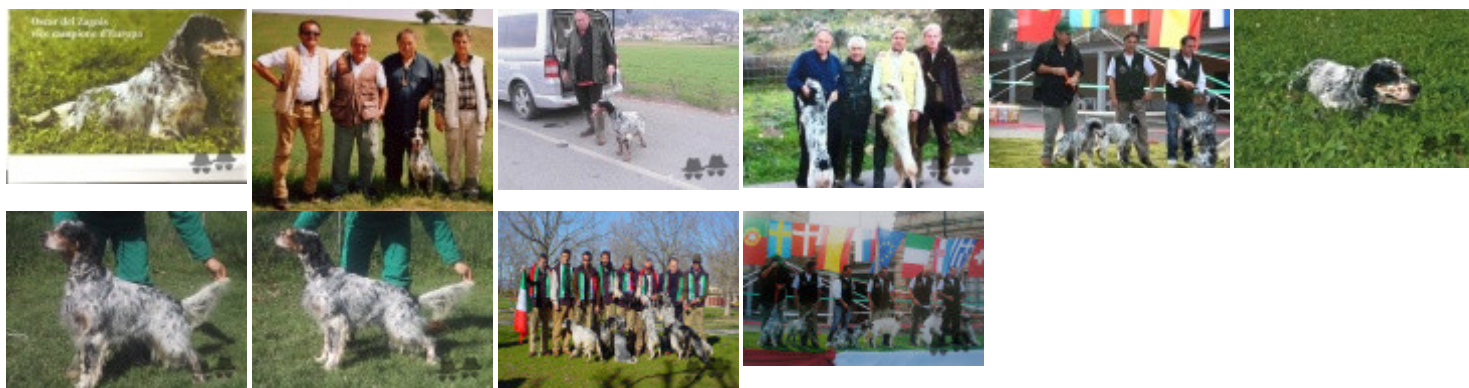
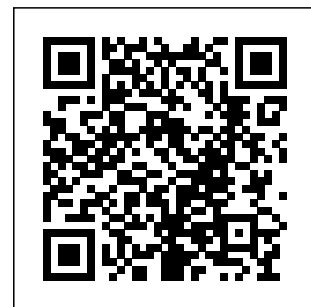

Note : les données ne sont pas garanties. Elles ont été entrées par les membres sans garantie d'exactitude.