

FOUDJI

2010-10-28 (F) LOF 214050/42582
Couleur : Mar. PBl.Env.Mou. (liver)



Père
SAPHYR DE L'ECHO DE LA FORET
2001-03-09 (M)
LOF 158075/25662
- bluebelton



MAGIC DU DOME ETOILE
1996-04-26 (M) LOF 131850/20893
(TR, CH A, CH P, CH T) - bluebelton



NARINE DE L'ECHO DE LA FORET
1997-01-15 (F) LOF 136658/25782 -
lemon

DAR DEL DIANELLA 1989-04-04 (M)
LOF 109572/14922 (Ch P) - bluebelton



FIDJI 1990-08-25 (F) LOF
105660/18102 - bluebelton

ISARD DES RIVES DU HAOU
1993-01-03 (M) LOF 116789/17126
(CH.T. TR) - bluebelton



ISBA DU PUY GOURMOND
1993-07-01 (F) LOF 118969/20991
(TR) - tricolore

LORD DEL DIANELLA
1981-04-05 (M)
LOI ST234361
(Ch. Ital. Lav.) -
bluebelton



CIADA DEL DIANELLA 1983-09-26
(F) LOI ST275978 (CH IT) - lemon

UPSO DE LA CROIX DU SALUT
1983-01-15 (M) LOF 74654/9501 -
bluebelton

BRENDA DE MILIN ROC'H
1986-06-04 (F) LOF 87308/15080 -
tricolore

COOL DE CODORNIS
1987-08-02 (M) LOF
92622/12503 (CH IT, CH
GQ) - bluebelton

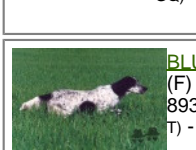

BLUE 1986-10-01
(F) LOF
89306/13707 (TR, CH
T) - bluebelton

COW BOY DES RIVES DE LESTRIGON
1987-05-30 (M)
LOF 91056/12289
(CHQC CH.T. CHP CHA TR) - lemon



BADINE DU PUY GOURMOND
1986-04-10 (F) LOF 86356/14376 -
lemon

Mère TARA 2002-04-12 (F) LOF 164090/31724 - bluebelton	LAGUN 1995-03-30 (M) LOF 126926/22146 - bluebelton	FLICK 1990-04-05 (M) LOF 103735/14718 - PBI.Env.mou	LINE DE PERRERAS JAY 1987-08-10 (M) LOE 329619	
		GANDHI DE SAMADET 1991-05-15 (F) LOF 109771/18613 - tricolore	UKRAINE 1983-08-27 (F) LOF 77674/15204 - lemon	
	PAPOUILLE 1999-09-28 (F) LOF 151252/29064 - bluebelton	NEPAL DU MOULIN DE SIS 1997-03-19 (M) LOF 137942/22830 - tricolore	IRUN DES LANDES GRENADINES 1993-06-07 (M) LOF 118691/20029 (TR) - bluebelton	VANY DE LA VIGNE D'IVRAIE 1984-10-03 (M) LOF 81012/10521 - tricolore
		LUBIE DE MADOLLY'S 1995-06-19 (F) LOF 129788/23474 - bluebelton	HAITI DU MOULIN DE SIS 1992-05-26 (F) LOF 114332/19980 - lemon	 FAKIR DU PUIITS DE MAURY 1990-03-06 (M) LOF 103285/14384 (TR) - bluebelton
			GREAT OF HARVEST GOLD 1991-10-27 (F) LOF 110823/19640 - bluebelton	

Propriétaire : arretche (0689218790)
Puce : 250268500453789
Sang italien (estimation) : 34 %
Estimation des points au pédigrée : 9

Taux de consanguinité (estimation) : 1.4 %

VANY DE LA VIGNE D'IVRAIE (5 X 4) : 0.003906
ALMER (5 X 6,6) : 0.001953
REMUS DU PATTON (5 X 6,8) : 0.001221
LEM DEL RESEGONE (5,6,7 X 8,8,8) : 0.001160
UVA DE CODORNIS (5 X 6) : 0.000977
QUEL AS (6,8,8,8 X 8,8,8,8) : 0.000793
MANON DES TOUYAS BLANCS (6 X 6,8) : 0.000610
OSTIE DE TALROC (6 X 6) : 0.000488
POULBOT DE LA CAMPANE (6 X 6) : 0.000488
STICK DU STANG DU (7 X 7,7,8,8,8,8) : 0.000366
ROSETTE (6,8 X 8,8) : 0.000305
JIMMY DU BOIS BEULANT (7 X 6,8) : 0.000305
QUENOTTE DE RIADE (6 X 8,8) : 0.000244
RUBIS DU FORT LUGDUNUM (7,8 X 6,8) : 0.000214
URSIN DE RIADE (6,8 X 7,8) : 0.000183
REX DE RIADE (6,8,8 X 8) : 0.000153
URACK DE GALUCHET (7 X 7) : 0.000122
DUN DEL MESCHIO (8 X 7) : 0.000061
QUACTUS DE RIADE (7,7 X 8) : 0.000061
LINDO 3 DI CEREÀ (7 X 8) : 0.000061
ZAR DEGLI ODDO (7 X 8,8) : 0.000061
UN DES BRESSANS (7 X 7,8) : 0.000061
TESSA DE LAURENCIA (7 X 8) : 0.000061
LINA DI CEREÀ (7 X 8) : 0.000061
ORPHÉE DE PORT ARTHUR (8 X 8) : 0.000031
REQUIN DU PORT OCEAN (8 X 8) : 0.000031
LINDO DEL CECINA (8 X 8) : 0.000031
PALOMBE DU BOIS D'EBENE (8 X 8) : 0.000031

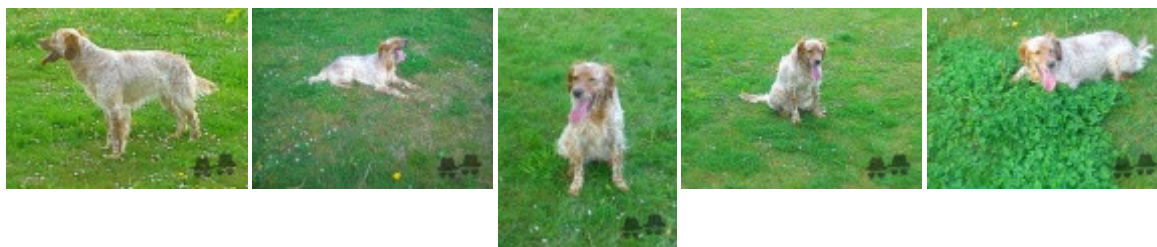

Note : les données ne sont pas garanties. Elles ont été entrées par les membres sans garantie d'exactitude.