

**AFRICA**

2016-06-02 (F) LOI LO16127716  
Couleur : nero e bianco (bluebelton)

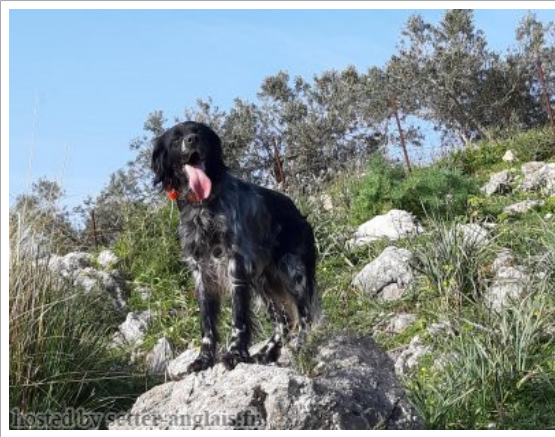

Père  
**FOREST**  
2014-06-03 (M)  
LOI LO14114499  
- bluebelton



**GION DI CROCEDOMINI** 2008-01-06  
(M) LOI LO08103087 (Camp. Ripr. (CH)) -  
lemon



**GIBELTARIK FLEMMING** 2003-08-23  
(M) LOI LO0790204 - lemon



**RADENTIS COBRA**  
2000-06-30 (M) LOI  
LO0128791 (Camp. Tr.  
(Ch GQ)) - lemon



**RADENTIS ERICA**  
1995-05-25 (F) LOI  
ST531494 ((CH(I)B)) -  
lemon

**EVA DI CROCEDOMINI** 2004-05-01  
(F) LOI LO04101913 (Camp. Ital. Lav.) -  
bianco nera



**FULL** 2002-03-19  
(M) LOI  
LO02125349 -  
lemon



**HEVELIN DI  
CROCEDOMINI**  
2000-06-01 (F) LOI  
LO00125548 -  
bluebelton

**IGOR** 2003-05-26 (M) LOI  
LO03147210 - tricolore



**GIM** 1999-03-07 (M) LOI LO99126600  
- tricolore

**DESI** 2000-11-21 (F) LOI LO0199482  
- bluebelton

**ANITA detto DI VASSALLO**  
2011-12-02 (F) LOI LO1225723 -  
bluebelton







**UBA DI CROCEDOMINI** 2010-12-01  
(F) LOI LO1127332 - bluebelton



**HILL DI  
CROCEDOMINI**  
2008-03-20 (M) LOI  
LO08106958 -  
bluebelton

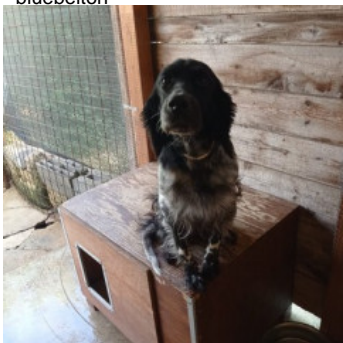

**MANON DI  
CROCEDOMINI**  
2009-03-08 (F) LOI  
LO0976500 -  
bluebelton

<p>Mère <u>MAIA</u> 2014-02-11 (F) LOI LO1477720 - bluebelton</p> 	<p><u>HAMRIN</u> 2010-09-16 (M) LOI LO10198492 - bluebelton</p> 	<p><u>ZAR</u> 2009-01-25 (M) LOI LO09166753 - bluebelton</p>	<p><u>OCEANO</u> 2005-06-08 (M) LOI LO05120562 - liver</p>
	<p><u>MARGOT</u> 2011-11-09 (F) LOI LO1216564 - bluebelton</p>	<p><u>WALLY</u> 2001-10-24 (F) LOI LO0234952 - bluebelton</p>	<p><u>GEMMA</u> 2003-01-07 (F) LOI LO0371557 - bluebelton</p>
		<p><u>UJLRICK DEL FRANGIO</u> 2009-05-01 (M) LOI LO09158907 - lemon</p>	<p><u>BIG JIM</u> 2000-12-01 (M) LOI LO0188207 (CH GQ, Ch. Int. Lav., Camp. Ripr., Ch. Ital. Lav.) - liver</p> 
		<p><u>LULU</u> 2008-03-22 (F) LOI LO0929631 - lemon</p>	<p><u>EVA RAJKAL</u> 2005-07-15 (F) LOI LO0878033 - bluebelton</p>
			<p><u>PIVDORI'S GIOTTO</u> 1997-06-12 (M) LOI LO0114200 (Camp. Tr. (Ch GQ), CH IT) - bluebelton</p> 
			<p><u>FLY</u> 2000-04-02 (F) LOI LO012325 - BIANCO MACCHIE NERE</p>

Eleveur : Pizzurro Giovanni / Propriétaire : Pizzurro Giovanni  
Puce : 380260002682093  
Estimation des points au pédigrée : 6

## Taux de consanguinité (estimation) : 2.2 %

LERRY (5,6 X 5,5) : 0.005859  
RADENTIS SBRANCO (5,6 X 6,6,6) : 0.004669  
ARNO (6,6,7,8 X 6,6,6,7,7) : 0.003906  
RADENTIS GIAN (7,7,7,7,8,8,8 X 7,8,8,8,8,8,8) : 0.002075  
ODE DEL SOLE (5,6 X 6) : 0.001465  
AMBO DEL VARO (6,7 X 6,7) : 0.000732  
ROYAL VIENNA (7,7,8 X 7,7,8) : 0.000488  
DECOR LOT (8,8,8,8,8,8 X 8,8,8) : 0.000427  
INDIRA (6,8 X 7) : 0.000305  
STAR (7,8 X 7,7,7,8) : 0.000275  
LEM DEL RESEGONE (7,8,8 X 8,8) : 0.000244  
DEM (7,8,8,8 X 8) : 0.000153  
LEM DEL DIANELLA (7 X 7) : 0.000122  
NEGUS (6 X 8) : 0.000122  
DUN DEL MESCHIO (8,8 X 8,8) : 0.000122  
AKIM (8 X 7,8,8) : 0.000122  
OLAF DEL TRE PONTI (8,8,8,8 X 8,8) : 0.000122  
LINDA (7 X 7) : 0.000122  
ASOR (8 X 7,8) : 0.000092  
EMO DELLA TRAPPOLA (8 X 8,8,8,8,8) : 0.000092  
DERO (8 X 7,8) : 0.000061  
DUNA (8 X 7,8) : 0.000061  
FLAY DEL DIANELLA (8 X 8,8,8) : 0.000031  
GLORIA DEL DIANELLA (8 X 8) : 0.000031  
LOPEZ DELLA BASSANA (8 X 8) : 0.000031

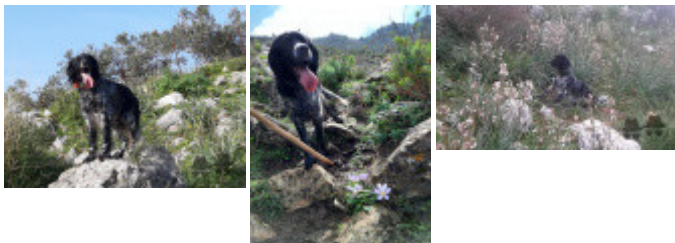

Note : les données ne sont pas garanties. Elles ont été entrées par les membres sans garantie d'exactitude.

