

CORES DES RIVES DE L'AUTAN

2007-06-17 (F) LOF 192509/40895
Couleur : Fau.PBl.Env. (lemon)
[fiche affixe](#)



Père
SPHINX DU MIÈGE SOLE
2001-07-31 (M)
LOF 161515/26055
(TR)
- lemon



OR DES BERGES DE LA GÉLINE
1998-10-14 (M) LOF 148097/23643
(Ch P IT, Ch VOF/FTP) - lemon



PIE DE MALAUSE 1999-10-01 (F)
LOF 151332/28179 - lemon

RADENTIS D'ESPANA 1995-05-22
(M) LOE 990823 (Ch IT B, Ch GQ) -
lemon



IRIS DE LA MAZORRA 1993-10-27
(F) LOF 125795/21323 (TAN) -
bluebelton



MARDI DE MALAUSE 1996-11-30 (F)
LOF 136011/25226 - lemon



**RADENTIS
SBRANCO**
1991-07-01 (M) LOI
ST448908 (CH IB, Ch.
Int. Lav.) - lemon

RADENTIS ALA 1994-03-15 (F) LOI
ST496649 (Ch T) - lemon

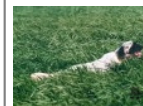

**ERK DE LA
MAZORRA**
1989-03-27 (M) LOF
102382/13530 -
bluebelton

DUNA DI GRUMA 1989-04-04 (F)
LOE 447926 - bluebelton



**GEX DU VAL DU
RUTH** 1991-08-30 (M)
LOF 111219/15890 (TR
GQ) - lemon

HEIDI DU VIEUX SAULE 1992-06-16
(F) LOF 114451/20822 - lemon

JAZZ DES BERGES DE LA GÉLINE
1994-07-22 (M) LOF 125053/18963
(TR) - lemon

DIVA 1986-05-05 (F) LOF
91491/13448 (TR) - lemon

<p>Mère</p> <p><u>AURA DES SAULAIES DU HELLES</u> 2005-04-10 (F) LOF 181242/35815 - tricolore</p> 	<p><u>O'NAPPO</u> 1998-04-02 (M) LOF 142253/25285 (TR) - tricolore</p>	<p><u>ECLAIR DE KERGONAN</u> 1989-06-14 (M) LOF 99850/13926 (TR) - lemon</p>	<p><u>CHRIS DE ROCHE VILAINE</u> 1987-06-01 (M) LOF 91603/12363 - lemon</p>
	<p><u>RUBIS</u> 2000-01-13 (F) LOF 152309/28283 (TR) - lemon</p> 	<p><u>JELLY DE ROSE BLEUETTE</u> 1994-04-10 (F) LOF 122180/22853 (TAN) - tricolore</p>	<p><u>EL-DIABLO DE ROSE BLEUETTE</u> 1989-07-16 (M) LOF 101032/14335 - tricolore</p>
		<p><u>NEGUS DE ROSE BLEUETTE</u> 1997-09-08 (M) LOF 140097/23153 - bluebelton</p>	<p><u>FANZI DU VAL CLAIR</u> 1990-04-04 (M) LOF 103465/14804 (TR, CH P, CH CS) - bluebelton</p>
		<p><u>LAURA</u> 1995-06-16 (F) LOF 129068/22854 (TR) - lemon</p> 	<p><u>GINI DE ROSE BLEUETTE</u> 1991-04-03 (F) LOF 107565/18221 (CHCS) - lemon</p>
			<p><u>ECLAIR DE KERGONAN</u> 1989-06-14 (M) LOF 99850/13926 (TR) - lemon</p>
			<p><u>GALIA DU ROCH TREDUDON</u> 1991-05-31 (F) LOF 109640/19893 (TAN) - tricolore</p>

Eleveur : MAILHEBAU CLAUDE / Propriétaire : Maxime Cluzel
Cotation : 1
Tatouage : 2FFP277
Sang italien (estimation) : 56 %
Estimation des points au pédigrée : 19

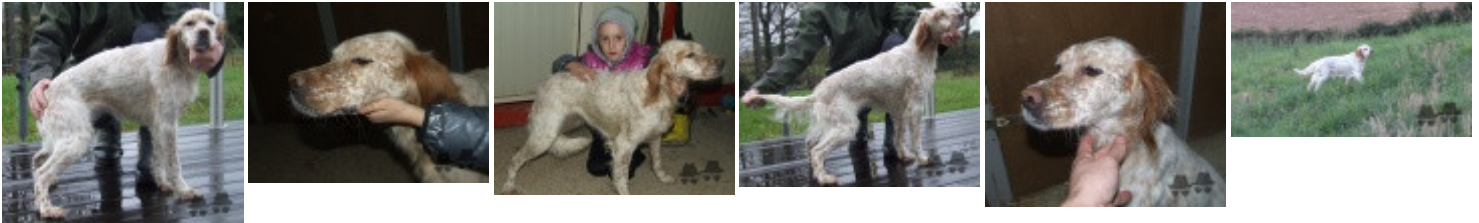

Note : les données ne sont pas garanties. Elles ont été entrées par les membres sans garantie d'exactitude.