







**GADGET DU GOURG D'ENFER**

2011-04-17 (M) LOF 216091/36856

Couleur : Fau.PBl.Env. (lemon) / Titres : TR CHP TRGQ CHT CHGQ CHIT / Dyspl. : A  
[fiche affixe](#)

|   |  |  |   |
|---|--|--|---|
| <p>Père<br/><b>USSAN DU MAS D'EYRAUD</b><br/>2003-10-21 (M)<br/>LOF 173466/28517<br/>(CHGQ TRGQ CHITF)<br/>- lemon</p>   | <p><b>FIRO</b> 1996-08-10 (M) LOI ST551356<br/>(CHGQ, Ch ITF, Ch IB, Ch ITT) - lemon</p>  | <p><b>ARNO</b> 1988-04-17 (M) LOI ST374735<br/>(Ch. Int. Lav., Camp. Ripr., Ch. Ital. Lav.) - lemon</p>  | <p><b>CRISMANI ATOS</b><br/>1980-02-01 (M) LOI ST208763 (Ch IT) - liver</p> <p><b>SWING DELLA VECCHIA IRLANDA</b><br/>1984-08-01 (F) LOI ST295020 (Ch L) - lemon</p>    |
| <p><b>ROMANCE DU VAL DU RUTH</b><br/>2000-05-10 (F) LOF 153660/28766 (Ch P) - lemon</p>    | <p><b>INDIRA</b> 1990-06-01 (F) LOI ST423625<br/>(Ch IT) - lemon</p>                     | <p><b>RADENTIS GIAN</b><br/>1983-01-02 (M) LOI ST258470 (Ch. Ital. Lav., Ch. Int. Lav., Camp. Ripr.) - lemon</p> <p><b>BETTY</b> 1988-03-03 (F) LOI ST364831<br/>(Ch T Ital) - lemon</p>   | <p><b>GEX DU VAL DU RUTH</b><br/>1991-08-30 (M)<br/>LOF 111219/15890 (TR GQ) - lemon</p> <p><b>HEIDI DU VIEUX SAULE</b> 1992-06-16<br/>(F) LOF 114451/20822 - lemon</p> |
| <p><b>LAZZI DE MALAUSE</b> 1995-12-15 (M)<br/>LOF 130695/20981 (CHP TR CH.T.) - lemon</p>  <p><b>NEVA DU VAL DU RUTH</b> 1997-11-30<br/>(F) LOF 141374/27189 - lemon</p> | <p><b>GEX DU VAL DU RUTH</b><br/>1991-08-30 (M)<br/>LOF 111219/15890 (TR GQ) - lemon</p> <p><b>LYANE DU VAL DU RUTH</b><br/>1995-09-17 (F) LOF 129837/23285 - lemon</p>    |  |   |

|   |   |   |  |
|---|---|---|--|
| <p>Mère</p> <p><u>ARBIA DU GOURG D'ENFER</u><br/>2006-05-19 (F)<br/>LOF 181926/35089<br/>(CHA -TRGQ -TR)<br/>- tricolore</p>  | <p><u>SPHINX DU MIÈGE SOLE</u><br/>2001-07-31 (M) LOF 161515/26055<br/>(TR) - lemon</p>                    | <p><u>OR DES BERGES DE LA GÉLINE</u><br/>1998-10-14 (M) LOF 148097/23643<br/>(Ch P IT, Ch VOF/FTP) - lemon</p>  | <p><u>RADENTIS D'ESPANA</u><br/>1995-05-22 (M) LOE<br/>990823 (Ch IT B, Ch GQ)<br/>- lemon</p>   |
|   | <p><u>PUCE DU GOURG D'ENFER</u><br/>1999-12-10 (F) LOF 152129/29032 -<br/>tricolore</p>   | <p><u>PIE DE MALAUSE</u> 1999-10-01 (F)<br/>LOF 151332/28179 - lemon</p>  | <p><u>IRIS DE LA MAZORRA</u> 1993-10-27<br/>(F) LOF 125795/21323 (TAN) -<br/>bluebelton</p>  |
|   | <p><u>IDO DE LA MAZORRA dit IRUN</u><br/>1993-07-05 (M) LOF 123995/17830<br/>(TR, CH CS) - bluebelton</p>  | <p><u>FAY DE PLAYABARRI</u><br/>1990-03-06 (M) LOE<br/>428385 (Ch GQ IT) -<br/>bluebelton</p>   | <p><u>DEA DU MAS DES<br/>CHÈVRES</u> 1988-10-14 (F)<br/>LOF 97291/16701 - bluebelton</p>  |
|   | <p><u>JADE DU GOURG D'ENFER</u><br/>1994-05-19 (F) LOF 122811/22091 -<br/>tricolore</p>                    | <p><u>VOYOU DU RIO COROLLAN</u><br/>1984-05-10 (M) LOF 79343/10910<br/>(CHP TR) - tricolore</p>   | <p><u>FELONNE DU GOURG D'ENFER</u><br/>1990-04-11 (F) LOF 103015/17340 -<br/>bluebelton</p>  |

Eleveur : LAMBEL JEAN-MARIE & CHANTAL / Propriétaire : DAYDE Didier  
Champion d'Europe Bécasse 2014,  
Vainqueur de l'Echelle des Valeurs Bécasse 2014.  
Vainqueur de l'Open de France de Grande-Quête 2016.  
Vainqueur de l'Echelle des Valeurs Bécasse 2016.  
Vainqueur de la Clochette d'Or 2016 et du Challenge Normandie-Bretagne 2016.  
Cotation : 4  
Puce : 250269604324297  
Dépôt ADN  
Sang italien (estimation) : 84 %  
Estimation des points au pédigré : 66

## Taux de consanguinité (estimation) : 3.5 %

LAZZI DE MALAUSE (3 X 4) : 0.016113  
DUN DEL MESHIO (6,7,7,7,7,7,7,7,8,8,8,8,8,8 X 8,8,8,8,8,8) : 0.004211  
GEX DU VAL DU RUTH (4,4 X 5) : 0.004028  
RADENTIS GIAN (4,6 X 7,7,7) : 0.003632  
DECOR LOT (5,6,6,6,7 X 7,8,8,8,8,8) : 0.003052  
AOSTE DE KERFEUIL (5,5,5 X 6) : 0.000977  
DEM (6,6,6 X 7,8,8) : 0.000732  
ARO (7,7,8 X 7,8,8) : 0.000397  
OLAF DEL TRE PONTI (7 X 6,8,8) : 0.000305  
MUR (7,7 X 8,8,8) : 0.000244  
NINO DU RIO COROLLAN (8 X 5) : 0.000244  
ALMER (7 X 6,8) : 0.000244  
VODKA DU CLOS DES GRIVES (6 X 7,7) : 0.000244  
NEDA DEL DIANELLA (7,8 X 7) : 0.000122  
BERNA (6,7 X 8) : 0.000122  
LEM DEL RESEGONE (8 X 8,8,8,8) : 0.000092

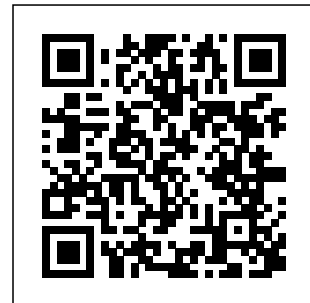

## Résultats concours

| Lieu  | Date       | Type      | Epreuve N° | Juge | Conducteur           |
|---|------------|-----------|------------|------|----------------------|
| FR <u>Vineuil</u>   | 2013-03-14 | Printemps | solo       | 6    | BEILLARD             |
| FR <u>Thivars</u>   | 2013-03-15 | Printemps | couple     | 5    | LASSANDRE - MESTEPES |
| FR <u>Fienvillers</u>   | 2013-03-22 | Printemps | couple     | 4    | DUCOM - MESTEPES     |
| jeune sujte qui montre de très bonnes dispositions pour la discipline. Sérieux, il s'assure 1 exc point. La profondeur de sa quête un peu restreinte le laisse à la 4ème pla  |            |           |            |      |                      |
| FR <u>Fienvillers</u>   | 2013-03-23 | Printemps | couple     | 3    | GUILHEMJOUAN - MAURY |
| Parcours très brillant d'un chien de 20 mois. Galop encore un peu impétueux mais bien en ligne et assez près de terre/ La quête est ample et ambitieuse, remonte avec énergie est grand style sur 50 m et bloque des oiseaux qu'il coule avec grande fluidité. SEF. |            |           |            |      |                      |
| FR <u>Poix de picardie</u>  | 2013-04-08 | Printemps | couple     | 4    | TESTA - GERLET       |
| FR <u>Le bourg dun</u>  | 2013-04-13 | Printemps | couple     | 4    | GUILBERT - JONCOUR   |

|   |            |                |        |   |  |              |
|---|------------|----------------|--------|---|--|--------------|
| FR <u>Oursel Maison</u>   | 2013-08-18 | Gibier Naturel | couple | 1 | Testa - Joncour  |              |
| le point moins bien assuré le prive de la RCAC mais néanmoins, il effectue un grand parcours à la limite supérieure.  |            |                |        |   |  |              |
| FR <u>Léti</u>  | 2013-10-05 | Gibier Tiré    | couple | 1 | Sicre - Ducom  |              |
| FR <u>VASSIVIERE</u>  | 2013-11-10 | Bécasse        | couple | 5 | POUJAUD MONTIGNY BERTHELOT                               |              |
| FR <u>TREDION</u>   | 2013-12-04 | Bécasse        | couple | 2 | Berniolles Poujau  |              |
| Total des points <a href="#">Challenge Setter-anglais.fr 2013</a>   |            |                |        |   |  |              |
| FR <u>Tinques</u>   | 2014-03-26 | Grande Quête   | couple | 2 | MERLE DES ISLES - TASTET - THOQUENNE                     |              |
| FR <u>Vassivière</u>  | 2014-11-08 | Bécasse        | couple | 5 | Mestepes - Joncour                                       | LABEL GUILLA |
| FR <u>TREGARVAN</u>   | 2014-11-29 | Bécasse        | couple | 4 | DEMARETZ, MADIOT, CORNUS                                 | LABEL GUILL  |
| FR <u>HUELGOAT</u>  | 2014-12-01 | Bécasse        | couple | 2 | CORNUS, VACAS  | LABEL GUILLA |
| FR <u>HUELGOAT</u>  | 2014-12-02 | Bécasse        | couple | 3 | JULIEN, BEILLARD, MADIOT                                 | LABEL GUILLA |
| FR <u>CALLAC</u>  | 2014-12-08 | Bécasse        | couple | 5 | Belliard - Kerspern                                      | LABEL GUILLA |
| FR <u>TREDION</u>   | 2014-12-09 | Bécasse        | couple | 6 | Poidevin - Kerspens                                      | LABEL GUILLA |
| FR <u>TREDION</u>   | 2014-12-10 | Bécasse        | couple | 6 | Julien - Montigny  | LABEL GUILLA |
| FR <u>LA HUNAUDAYE</u>  | 2014-12-12 | Bécasse        | couple | 1 | Belliard - Henocque                                      | LABEL GUILLA |
| Total des points <a href="#">Challenge Setter-anglais.fr 2014</a>   |            |                |        |   |  |              |
| FR <u>FONTAINE NOTRE DAME</u> Ouvert  | 2015-03-21 | Grande Quête   | couple | 3 | DUCOM JEAN GUY, PACIONI, JULIEN JEAN PHILIPPE            | LABEL GUILLA |
| EXC GQBIEN DANS LA NOTEEXC GALOPUN TRES BEAU POINT  |            |                |        |   |  |              |
| FR <u>BONNIERES</u> Ouvert  | 2015-04-07 | Grande Quête   | couple | 2 | Julien, Nargaud, Provost                                 | LABEL GUILLA |
| FR <u>VASSIVIERES-(AAFTV)</u> Ouvert  | 2015-11-14 | Bécasse        | couple | 3 | BERTHELOT, DUBROCA                                       | LABEL GUILLA |
| FR <u>TREGARVAN</u> Ouvert  | 2015-11-28 | Bécasse        | couple | 6 | DRAIN, LE GOFF (P)                                       | LABEL GUILLA |
| FR <u>HUELGOAT</u> ICVO   | 2015-12-01 | Bécasse        | couple | 1 | PROVOST, BERNIOLLES                                      | LABEL GUILLA |
| Un grand parcours. Le matin, un exc point en style. Un lacet dans la prairie le relègue à la 2ème place.  |            |                |        |   |  |              |
| FR <u>CALLAC</u> Ouvert   | 2015-12-06 | Bécasse        | couple | 5 | KERSPERN, BEILLARD (P)                                   | LABEL GUILLA |
| FR <u>CALLAC</u> Ouvert   | 2015-12-07 | Bécasse        | couple | 5 | LE PENNEC (P), LHOMME                                    | LABEL GUILLA |
| FR <u>LA HUNAUDAYE-(RED CLUB)</u> ICVO  | 2015-12-11 | Bécasse        | couple | 4 | VACAS, EUZEN   | LABEL GUILLA |
| Un grand parcours avec beaucoup de contact. Gadget est un chien qui a une exc allure. Termine par un exc pint. Fléchi, la pose est magnifique. C'est avec beaucoup de plaisir que nous lui attribuons le CAC. |            |                |        |   |  |              |
| FR <u>LOUDEAC</u> Spéciale  | 2015-12-13 | Bécasse        | couple | 2 | DELIGEY(P), FARCY  | LABEL GUILLA |
| Parcours manquant de régularité dans l'exploration du terrain en négligeant un peu la gauche. S'assure un exc point, SEF, Légèrement ne pointe en toute fin de temps, lui coute le CAC.                       |            |                |        |   |  |              |
| Total des points <a href="#">Challenge Setter-anglais.fr 2015</a>   |            |                |        |   |  |              |
| ES <u>JEREZ</u>   | 2016-02-08 | Grande Quête   | couple | 1 | PROVOST TASTET URRA                                      | BOURGEOIS    |
| FR <u>PONTFAVERGER</u> Ouvert   | 2016-03-30 | Grande Quête   | couple | 2 | BOITIER FRANCOIS (P), JULIEN JEAN PHILIPPE, TOULET REGIS | LABEL GUILLA |
| FR <u>DROUPT ST BASLE</u> Ouvert  | 2016-04-05 | Grande Quête   | couple | 1 | DEMARETZ, TASTET, BOITIER, JULIEN(P)                     | LABEL GUILLA |
| FR <u>POIX DE PICARDIE</u> Ouvert   | 2016-04-07 | Grande Quête   | couple | 2 | M. MASSIERA, M. DE LE HOYE, M. JULIEN                    | LABEL GUILLA |
| FR <u>VASSIVIERE</u> Ouvert   | 2016-11-11 | Bécasse        | couple | 2 | BOUEE / CORNUS   | LABEL GUILLA |
| FR <u>FORET DE BROTONNE</u> Ouvert  | 2016-11-15 | Bécasse        | couple | 1 | HUPE (P), COUREL   | LABEL GUILLA |
| FR <u>FORET DE BROTONNE</u> Ouvert  | 2016-11-16 | Bécasse        | couple | 1 | LEICKMAN, AUPEE (P)                                      | LABEL GUILLA |
| FR <u>FORET EAWY</u> Ouvert   | 2016-11-18 | Bécasse        | couple | 3 | AUPEE, THOQUENNE (P)                                     | LABEL GUILLA |
| FR <u>TREGARVAN</u> Ouvert  | 2016-11-26 | Bécasse        | couple |   | DRAIN, MAURY, EUZEN(P)                                   | LABEL GUILLA |
| FR <u>HUELGOAT</u> ICVO   | 2016-11-28 | Bécasse        | couple | 6 | DAVID, JULIEN (P)  | LABEL GUILLA |
| FR <u>QUESTEMBERT</u> ICVO  | 2016-11-30 | Bécasse        | couple | 4 | HUPE, VACAS (P)  | LABEL GUILLA |
| FR <u>CALLAC</u> Ouvert   | 2016-12-05 | Bécasse        | couple | 2 | VACAS, JULIEN  | LABEL GUILLA |
| FR <u>TREDION</u> Ouvert  | 2016-12-07 | Bécasse        | couple | 3 | BERNIOLLES-FARCY   | LABEL GUILLA |
| Total des points <a href="#">Challenge Setter-anglais.fr 2016</a>   |            |                |        |   |  |              |
| ES <u>JEREZ</u>   | 2017-02-06 | Grande Quête   | couple | 3 | Tortora (P), Della Torre, Urra                           | Lambel       |
| RS <u>NIS</u>   | 2017-03-14 | Grande Quête   | couple | 5 | BALESTRA MARELLI VASIC                                   | Lambel       |
| FR <u>OURVILLE EN CAUX</u> Ouvert   | 2017-04-10 | Grande Quête   | couple | 2 | THOQUENNE (P)-JULIEN-DUBROCA                             | LABEL GUILLA |
| FR <u>VASSIVIERE</u> Ouvert   | 2017-11-10 | Bécasse        | couple | 1 | MESTEPES, FLOIRAS  | LABEL GUILLA |
| FR <u>FORET DE BROTONNE</u> Ouvert  | 2017-11-15 | Bécasse        | couple | 4 | LEICKMAN, GERLET (P)                                     | LABEL GUILLA |
| FR <u>FORET EAWY</u> Ouvert   | 2017-11-16 | Bécasse        | couple | 1 | LEGOFF (P), HUPE   | LABEL GUILLA |
| FR <u>FORET EAWY</u> Ouvert   | 2017-11-17 | Bécasse        | couple | 1 | GOTTI M, GERLET (P)                                      | LABEL GUILLA |
| FR <u>HUELGOAT</u> ICVO   | 2017-11-27 | Bécasse        | couple | 4 | BARASSO (P), VACAS                                       | LABEL GUILLA |
| Parcours dans la grande note de l'excellent, occupe parfaitement son terrain avec un bon tempo, termine par un excellent point Sage envol et feu  |            |                |        |   |  |              |
| FR <u>QUESTEMBERT</u> ICVO  | 2017-11-29 | Bécasse        | couple | 1 | JONCOUR (P) BERNIOLLES                                   | LABEL GUILLA |
| FR <u>TREDION</u> Ouvert  | 2017-12-05 | Bécasse        | couple | 2 | MESTEPES, JULIEN   | LABEL GUILLA |
| FR <u>LOUDEAC</u> Spéciale  | 2017-12-09 | Bécasse        | couple | 4 | GUILHEMJOUAN(P), HUPE                                    | LABEL GUILLA |
| Total des points <a href="#">Challenge Setter-anglais.fr 2017</a>   |            |                |        |   |  |              |

Total des points

Coefficients : solo x1, couple x2 / GT x1, GN x2, GS (bécasse, bécassine) x2, GS montagne x3, Printemps x2, Grande Quête x4

## Résultats expositions

| Lieu  | Date       | Classe | Juge         | Qualif. | Pts |
|---|------------|--------|--------------|---------|-----|
| FR <u>AUCH(SPE)</u>   | 2013-06-23 | CTM    | M SALLES GUY | EXC     | 7   |
| 57 cm , Lemon. Dans le rectangle . Exc.tête commune . Exc.poirine qui pourrait être plus profonde .Exc.angularations AV/AR . Exc.démarche aux 2 allures . Présentation correcte |            |        |              |         |     |

|   |            |     |                        |         |
|---|------------|-----|------------------------|---------|
| FR <u>ESPEZEL REGIONALE D'ELEVAGE (RE)</u>  | 2015-08-02 | CTM | M CASTANET JEAN-PIERRE | 4 EXC 7 |
| DCC, 0,58 Dans le standard, Bonne conformation de tête, Bonne sortie d'encolure, dessus, arrière main correctes , poitrine correcte, Exc aplombs, angulation et pied, chien inscrit dans un rectangle, Démarche correcte. |            |     |                        |         |

Total des points

14

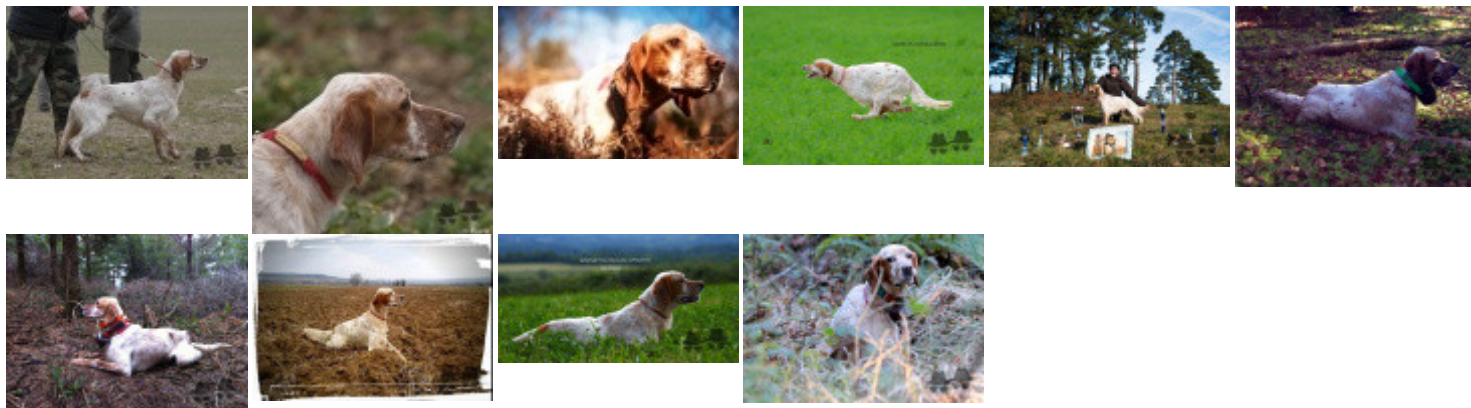

Note : les données ne sont pas garanties. Elles ont été entrées par les membres sans garantie d'exactitude.