

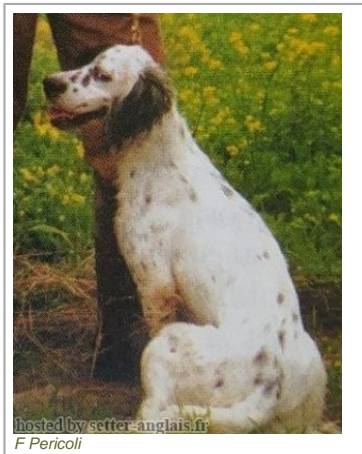





ASTRA

1991-03-21 (F) LOI ST435790

Couleur : BIANCO NERO (bluebelton) / Titres : Ch. Ital. Lav.



<p>Père</p> <p><u>LUIS DEL MOSCONI</u> 1987-08-17 (M) LOI ST358124 (Ch. Ital. Lav.) - lemon</p>	<p><u>OSTI DEL MOSCONI</u> 1983-05-07 (M) LOI ST262659 - bluebelton</p>	<p><u>BORG DEL MOSCONI</u> 1980-06-22 (M) LOI ST216019 - lemon</p>	<p><u>MIC</u> 1975-01-30 (M) LOI ST084386</p>		
	<p><u>HANSI DEL MOSCONI</u> 1982-05-20 (F) LOI ST243951 - lemon</p>	<p><u>FRANCINI'S ASTON 1</u> 1975-08-20 (M) LOI ST092202 - bluebelton</p>	<p><u>GIADA</u> 1975-08-04 (F) LOI ST093637 - lemon</p>	<p><u>NILO DELLA RAMERA</u> 1971-05-03 (M) LOI ST039091</p>	
<p>Mère</p> <p><u>LOLA</u> 1987-03-14 (F) LOI ST343199 - BIANCA NERA ORECCHIE NERE</p>	<p><u>PITER DI TORRE MASINO</u> 1983-10-20 (M) LOI ST271780 - bluebelton</p>	<p><u>ALBA DELLA NERVIANA</u> 1973-07-02 (F) LOI ST079605 - liver tricolore</p>	<p><u>FANI DEL BOCIA</u> 1972-03-15 (F) LOI ST045687</p>		
		<p><u>NILLO DEL BOCIA</u> 1974-09-25 (M) LOI ST076907 (Ch T) - lemon</p>	<p><u>TIMI DI CEREIA</u> 1969-04-21 (M) LOI ST018418 (Ch Int) - n.d.</p>		
	<p><u>MARA</u> 1983-10-15 (F) LOI ST278591 - lemon</p>	<p><u>SABA DI TORRE MASINO</u> 1981-05-15 (F) LOI ST231119 - bluebelton</p>	<p><u>FRANCINI'S PEGGY</u> 1972-04-11 (F) LOI ST049588 (Ch Italie L, Ch IT B) - NA</p>	<p> <u>FRANCINI'S PEGGY</u> 1972-04-11 (F) LOI ST049588 (Ch Italie L, Ch IT B) - NA</p>	
			<p><u>DAMNIT DU SPANTOLE</u> 1979-09-18 (M) LOI ST239260 - bluebelton</p>	<p> <u>ARTU</u> 1967-06-01 (M) LOI ST007750 (Ch Int) - BA</p>	
		<p><u>CIRCE DEL TIRSO</u> 1981-01-05 (F) LOI ST225027 - bluebelton</p>	<p><u>IRRA ULTRA</u> 1969-04-20 (F) LOI ST021077</p>	<p> <u>HERIC DEL VO'</u> 1969-10-20 (M) LOI ST023825 (Ch italie Travail) - tricolore</p>	<p><u>FURIA DEL BOCIA</u> 1972-03-15 (F) LOI ST045691 - n.d.</p>
			<p><u>MARO</u> (M) LOI ST65711</p>	<p> <u>ZAR</u> 1974-06-10 (M) LOI ST077985 (Ch italie T)</p>	<p><u>FRINE DEL BOCIA</u> 1972-03-15 (F) LOI ST045689 (CH.)</p>
<p><u>GLORIA DEL DIANELLA</u> 1979-01-31 (F) LOI ST200028 - bluebelton</p>	<p> <u>LOPEZ DELLA BASSANA</u> 1973-03-26 (M) LOI ST061329 (Ch IB, Ch I BT) - BIANCO</p>	<p><u>ZALIS DE CORIAM</u> (F) LOSH366147</p>	<p><u>LOPEZ DELLA BASSANA</u> 1973-03-26 (M) LOI ST061329 (Ch IB, Ch I BT) - BIANCO</p>		

Eleveur : BUTTIRONI GIULIO / Propriétaire : Mosconi Vincenzo

Tatouage : 1BG646

Estimation des points au pédigrée : 26

Taux de consanguinité (estimation) : 2.3 %

ARTU (4,5 X 5) : 0.005859
CRISMANIDIK (5 X 5,5) : 0.003906
MIRCA (5 X 5,5) : 0.003906
LINDO 3 DI CEREÀ (5 X 6,7) : 0.001465
VAVA DEL TIDONE (6,7 X 6,7,7,8) : 0.001404
ARNO II DI VAL D'IDICE (5,7 X 6) : 0.001221
BRICK DEL ROVERE (6,7,8,8 X 7,8,8) : 0.000610
TICINENSIS CAVALIER D'ARPINO (7,7,7,8,8,8,8 X 8,8,8) : 0.000488
SONIA DEL ROVERE (7,7,7,8,8 X 8,8,8) : 0.000488
BRILL 2 DEL ROVERE (7,7,8 X 7,7,8) : 0.000427
CRISMANI CALI (7,7 X 7,7,8) : 0.000366
BONA DEL ROVERE (6,8,8 X 7) : 0.000305
ORSONE DELL'ORSONE (6,8,8 X 7) : 0.000305
COUNT WIND'EM (8,8,8,8,8 X 8,8) : 0.000244
ALMAR DARMA (7 X 6) : 0.000244
CORA DEL VOLO (6 X 7) : 0.000244
DAYSIL DEL TIDONE (8,8,8,8 X 7) : 0.000244
SHARBERRY FERN (7,7,8,8 X 8,8) : 0.000214
CRISMANI BLACK (8,8,8 X 8,8,8,8) : 0.000183
RAF2 (7,7,8 X 8,8) : 0.000153
SARA 6 (6,8 X 7,8) : 0.000153
ZAR 11 (6,8 X 7,8) : 0.000153
SAVINA DI ENTELLA (6 X 8) : 0.000122
TICINENSIS HAPPY (8,8 X 8,8) : 0.000092
QUIVER DI CASTEL MUSELLA (7 X 8) : 0.000061
DUCH 3 (7,8 X 8) : 0.000031
DIVA DEL TIDONE (8 X 8,8) : 0.000031
DIANA 73° (7,8 X 8) : 0.000031
TURBINE (7,8,8 X 8) : 0.000031
DAME DI CASTEL MUSELLA (8 X 8) : 0.000031
NEWTON DI CASTEL MUSELLA (8 X 8) : 0.000031



Note : les données ne sont pas garanties. Elles ont été entrées par les membres sans garantie d'exactitude.