

TOBBY DE LA BAIE DES ANGELOTS

2022-06-28 (M) LOF 281135/47766
 Couleur : Noï. PBl.Env.Mou. (bluebelton) / Dyspl. : B
[fiche affixe](#)

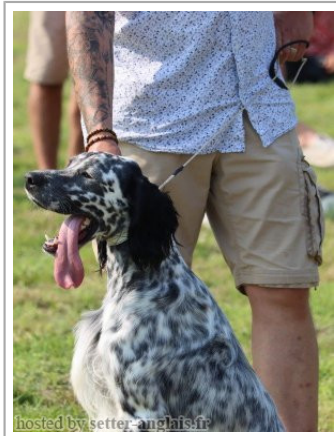

hosted by setter-anglais.fr

Père
OAK D'ISYUP
 2018-04-20 (M)
 LOF 255288/43621
 (TAN, TR)
 - lemon



HARPER DE BÉHIGO 2012-01-12
 (M) LOF 220125/37326 (TR CH-FTP
 CH-FGT CH.T. TRGQ CHITF) - bluebelton



ISATIS DU BIEF JOLI dit ISY
 2013-06-24 (F) LOF 229240/45682
 (CH GS, TR, TAN) - lemon



USSAN DU MAS D'EYRAUD
 2003-10-21 (M) LOF 173466/28517
 (CHGQ TRGQ CHITF) - lemon



EVA DE BÉHIGO 2009-09-21 (F) LOF
 206713/40860 (TR) - bluebelton

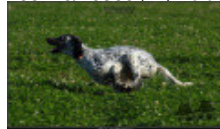

EDO DU SENTIER DES LUTINS
 2009-10-23 (M) LOF 207320/34822
 (TR GQ, TR) - lemon



DEMY DU BIEF JOLI 2008-05-19 (F)
 LOF 198708/38916 (TR, CH GS, TR GQ) -
 bluebelton



FIERO 1996-08-10
 (M) LOI ST551356
 (CHGQ, Ch ITF, Ch IB, Ch
 ITT) - lemon



**ROMANCE DU VAL
 DU RUTH**
 2000-05-10 (F) LOF
 153660/28766 (Ch P)
 - lemon



VOLE DE CAZAOUS
 2004-05-01 (M) LOF
 176024/28582 (CH.T.
 -CHP -CHA -VOF/FTA
 -TR) - lemon

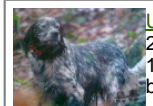

ULMA DE BÉHIGO
 2003-01-03 (F) LOF
 170367/33004 (TR) -
 bluebelton

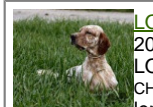

LORD DEL ZAGNIS
 2002-09-30 (M) LOI
 LO02167262 (Ch. Ital. Lav.,
 CH GQ, Ch. Int. Lav.) -
 lemon



**AKXEL DU SENTIER
 DES LUTINS**
 2005-06-01 (F) LOF
 181158/34973 (CHP
 -TRGQ -TR) -

bluebelton



**ROONEY DEL
 SARGIADAÆ**
 2004-06-11 (M) LOI
 LO04120540 (Ch GQ,
 Camp. Ital. Assol., Camp.
 Ital. Lav., Camp. Int. Lav.) - bluebelton

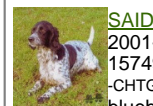

SAIDA DE MALAUSE
 2001-01-01 (F) LOF
 157494/29418 (CHITF
 -CHTGS -CHP -CHA -TR) -
 bluebelton

<p>Mère <u>OMÉGA DE LA BAIE DES ANGELOTS</u> 2018-12-23 (F) LOF 259453/52605 (TAN) - tricolore</p> 	<p><u>HÉROS DE LA BAIE DES ANGELOTS</u> 2012-08-08 (M) LOF 224403/38152 (CHIB ChEN) - bluebelton</p> 	<p><u>DIDJI DU FIEF DE LA GARENNE</u> 2008-07-29 (M) LOF 200375/33927 (TR CHIB) - bluebelton</p> 	<p><u>U'TONY DELLA BASSANA dit TONY</u> 2003-06-09 (M) LOF 179293/28507 (Ch IB) - bluebelton</p> 
	<p><u>IXIUM DE LA BAIE DES ANGELOTS</u> 2013-11-28 (F) LOF 231693/46215 (TAN, TR, CH EN, CH IB, CH IE) - lemon</p> 	<p><u>SET'R RIDGE'S BROADWAY MELODY</u> 2010-06-05 (F) LOF 219601/42213 (CH IE) - bluebelton</p> 	<p><u>SET'R RIDGE'S ROYAL HEIR</u> (M) (CH AM) - lemon</p> 
	<p><u>EVEREST DELLADERCHI</u> 2010-07-12 (M) LOF 215778/35310 (TR, CH CS, CH IB, CH IE) - tricolore</p> 	<p><u>NENCINI'S BOY</u> 2005-04-10 (M) LOI LO05132310 - tricolore</p> 	
		<p><u>TUNDRA DEI LADERCHI</u> 2006-03-08 (F) LOI LO06130268 - tricolore</p> 	
		<p><u>FONGARO'S GIN</u> 2012-03-19 (F) LOF 226379/43982 (TAN) - lemon</p> 	<p><u>FONGARO'S BALTHAZAR</u> 2009-06-10 (M) LOI LO1073569 - tricolore</p> 
			<p><u>FONGARO'S DUMA</u> 2008-03-29 (F) LOI LO08104276 - bluebelton</p> 

Eleveur : L. GAUDAIRE / Propriétaire : C. ETIENNE

ADN=compatible.

Vainqueur de la Nationale d'élevage 2023 St Symphorien classe jeune mâle

Puce : 250269590783616

Dépôt ADN

Sang italien (estimation) : 80 %

Estimation des points au pédigrée : 37

Taux de consanguinité (estimation) : 1 %

BIG JIM (5 X 5,6) : 0.003113
ARNQ (5,7,7,7,7,8,8 X 7,8,8) : 0.001740
RADENTIS SBRANCO (7,7,8,8 X 6,7,8) : 0.000977
RADENTIS GIAN (6,7,8,8,8,8 X 8,8,8) : 0.000946
DODGE DEL TIRSO (7 X 5) : 0.000488
RADENTIS BELLA (7 X 5) : 0.000488
LERRY (6,7 X 6,7) : 0.000366
DECOR LOT (7,8,8,8,8 X 8,8) : 0.000305
ROYAL MOZART (7,7 X 7) : 0.000244
AMBO DEL VARO (7 X 7,7) : 0.000244
FRANCINI'S LUCA (7 X 7,8) : 0.000183
ROYAL VIENNA (8,8,8 X 8,8,8) : 0.000183
PICENUM UNGA (7,7,8 X 7,8) : 0.000183
ODE DEL SOLE (8,8 X 6) : 0.000122
DEM (8,8,8,8 X 8) : 0.000122
RADENTIS BORG (8,8,8 X 7,8) : 0.000092
FRANCINI'S ASTON (7,8 X 8) : 0.000092
SWING DELLA VECCHIA IRLANDA (6,8,8,8,8 X 8) : 0.000031
ATOS DELLE TORRICELLE (8 X 8) : 0.000031



Résultats expositions

Lieu	Date	Classe	Juge	Qualif. Pts
FR <u>SAINT BRIEUC 2023-05-07 (SPE)</u>	2023-05-07	CJM	BERTHELOT	1EXC 10
59 cm, DCC, 11 mois. Très beau modèle, bien inscrit dans le rectangle. EXC angulations. EXC sortie d'encolure. Le dos devra se rigidifier. EXC tête, qui pourra avoir les lignes supérieures du crâne un peu plus parallèles. Démarche bien en ligne. Se présente gaiement. EXC soies.				
FR <u>ST SYMPHORIEN 2023-06-25 (NE)</u>	2023-06-25	CJM	POUJAUD DANIEL	1 EXC 10

CAC-J. 59 cm. Blue. Joli modèle bien inscrit dans le rectangle, avec une exc ligne de dos. Exc angulations AV/AR en mouvement. Exc poitrine. Exc tête. Exc démarche aux deux allures.

FR <u>MALTOT (SPE)</u>	2023-07-14	CJM	M. BLEMUS	1 EXC 10
FR <u>BOULAZAC (SPE)</u>	2024-06-09	CIM	POMMEY	1 EXC 10

DCC. 58 cm. Inscrit dans un rectangle. Exc sortie d'encolure. Exc épaules et cuisses. Exc poitrine dans ses trois dimensions. Se présente bien. Exc angulations av et ar.

Total des points

40

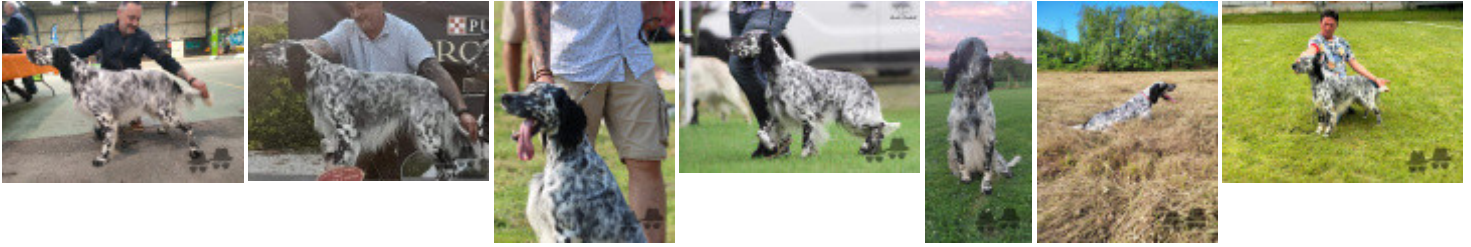

Note : les données ne sont pas garanties. Elles ont été entrées par les membres sans garantie d'exactitude.