

SARENTIS TIMEE

2022-07-15 (M) LOF 282527/48170

Couleur : Mar. PBl.Env.Mou. (liver) / Titres : TAN, TR / Dyspl. : A
[fiche affixe](#)

Père
[CUCCA'S OKEO](#)
2010-09-30 (M)
LOI LO10171810
- bluebelton

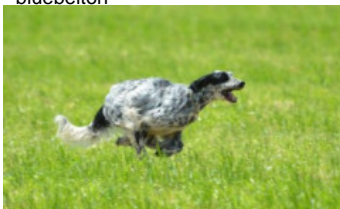

[ORIQ](#) 2002-05-14 (M) LOI
LO02116390 (Camp. Tr. (Ch GQ)) -
bluebelton



[CUCCA'S SAXA](#) 2007-01-06 (F) LOI
LO0754389 (Camp. Ripr.) - lemon



[TODAY](#) 2001-05-07 (M) LOI
LO01146212 (Camp. Tr. (Ch GQ)) -
bluebelton



[TOSCA DELLE OROBICHE](#)
1999-11-19 (F) LOI LO0035313 (Camp.
Ripr.) - bluebelton

[PALAZIENSIS PEPE](#)
1997-07-03 (M) LOI
LO99203608 - liver



[BEA DEL ZAGNIS](#) 1999-07-01 (F) LOI
LO0057831 - bluebelton

[ILIO CAMP](#)
1992-05-03 (M) LOI
ST468051 (Ch. Ital.
Lav., Camp. Ripr.) -
bluebelton



[LEDA DELLE OROBICHE](#) 1995-11-07
(F) LOI ST544313 - bluebelton

[RADENTIS NOMAR](#) 1998-03-22 (M)
LOI LO98133353 ((CHGQ CHITF /
CHIT.B)) - liver



[RADENTIS
SBRANCO](#)
1991-07-01 (M) LOI
ST448908 (CH IB, Ch.
Int. Lav.) - lemon

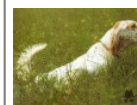

[KELLI DELLA
MARIKA](#) 1995-08-06
(F) LOI ST530204 (Ch.
Ital. Lav.) - bluebelton













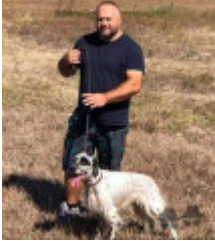

[GIBELTARIK BESSIE](#) 2000-12-11 (F)
LOI LO03116018 (Camp. Ripr.) - lemon

[DODGE DEL
TIRSO](#) 1998-02-14
(M) LOI LO9942918
(Ch IT IT-T, CHIB,
Camp. Tr. (Ch GQ)) -
bluebelton



[RADENTIS ERICA](#)
1995-05-25 (F) LOI
ST531494 ((CH(I)B)) -
lemon



<p>Mère <u>SARENTIS LAHM</u> 2015-06-05 (F) LOF 240322/49814 (TAN) - bluebelton</p> 	<p><u>MARZALE'S EUFRATE</u> 2010-06-01 (M) LOF 269095/44830 (CH GQ (Camp. Tr.), CH IT, Camp. Ripr.) - bluebelton</p>  <p><u>E-MAIL DU MAS D'EYRAUD</u> 2009-07-10 (F) LOF 205146/42164 (TAN) - lemon</p> 	<p><u>ORIO</u> 2002-05-14 (M) LOI LO02116390 (Camp. Tr. (Ch GQ)) - bluebelton</p>  <p><u>BICEZIA DELLA RISERVA REALE</u> 2007-07-18 (F) LOI LO0879129 (Camp. Ripr.) - bluebelton</p>  <p><u>USSAN DU MAS D'EYRAUD</u> 2003-10-21 (M) LOF 173466/28517 (CHGQ TRGQ CHITF) - lemon</p>  <p><u>VICA DU MAS D'EYRAUD</u> 2004-05-22 (F) LOF 176884/33678 (TRGQ) - lemon</p> 	<p><u>TODAY</u> 2001-05-07 (M) LOI LO01146212 (Camp. Tr. (Ch GQ)) - bluebelton</p>  <p><u>TOSCA DELLE OROBICHE</u> 1999-11-19 (F) LOI LO0035313 (Camp. Ripr.) - bluebelton</p> <p><u>PALAZIENSIS RAMBO</u> 1999-11-01 (M) LOI LO0060896 (Ch W0F/CH, IT T, ITF, Camp. Tr. (Ch GQ), CH(ES)T, CH(GB)T) - lemon</p>  <p><u>MEA</u> 2002-05-07 (F) LOI LO0295505 (CH(I)B) - tricolore</p> <p><u>FIERO</u> 1996-08-10 (M) LOI ST551356 (CHGQ, Ch ITF, Ch IB, Ch ITT) - lemon</p>  <p><u>ROMANCE DU VAL DU RUTH</u> 2000-05-10 (F) LOF 153660/28766 (Ch P) lemon</p>  <p><u>RADENTIS BILLO</u> 2001-10-25 (M) LOE 1376724 (Ch GQ) - lemon</p>  <p><u>ROSENN DU MAS D'EYRAUD</u> 2000-05-29 (F) LOF 154091/28767 (Ch GQ) lemon</p> 
--	--	--	--

Eleveur : Dumail Jonathan / Propriétaire : GERMAIN SOUTON
ADN=compatible Mère.
Dept=48
Vainqueur Coupe de France des Novices 2024

Cotation : 4
Puce : 250269101019734
Dépôt ADN
Sang italien (estimation) : 94 %
Estimation des points au pédigrée : 44

Taux de consanguinité (estimation) : 9.2 %

ORIO (2 X 3) : 0.062805
 DECOR LOI (7,7,7,7,7,7,7,8,8,8,8,8,8,8 X 7,7,8,8,8,8,8,8,8,8,8) : 0.006317
 RADENTIS SBRANCO (4,5 X 5) : 0.006226
 PALAZIENSIS PEPE (4 X 5,5) : 0.003967
 RADENTIS BORG (5,5,6 X 6,6) : 0.003418
 RADENTIS GIAN (6,6,7,7,7 X 6,7,7,7,8) : 0.003357
 ROVAL MOZART (6,7,7,8 X 6,7,7,8,8,8) : 0.002838
 DEM (7,7 X 7,8,8,8,8) : 0.000671
 DUN DEL MESCHIO (7,8,8,8,8,8,8,8 X 8,8,8) : 0.000549
 AMBO DEL VARO (6,6 X 7) : 0.000488
 ROVAL VIENNA (7,7 X 7,8) : 0.000244
 ALMER (6 X 7,8,8) : 0.000244
 RADENTIS DIDO (6,7 X 7,8) : 0.000183
 RAYA DE LA BASSE DORDOGNE (6 X 7,8) : 0.000122
 ATOS DELLE TORRICELLE (7,8 X 8) : 0.000092
 BERNA (8,8 X 8,8) : 0.000061
 EMO DELLA TRAPPOLA (7,8 X 8,8) : 0.000031

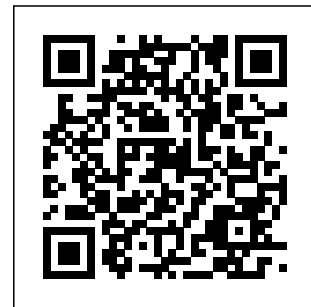

Résultats concours

Lieu	Date	Type	Epreuve	N°	Juge	Conducteur	Qualif.	Pts
FR <u>MIALANES</u>	2024-07-07	TAN	solo	2	M. MAYMARD	G. SOUTON	TAN+	0
FR <u>BEVILLE LE COMTE</u>	2024-08-10	CFN	solo	2	LONDEIX	LANGUEDOC-SOUTON	1 EXC	10
Exc parcours, avec beaucoup d'amplitude, exc galop, port de tête et port de queue. Dans une parfaite expression de race, il s'assure avec autorité un exc point sur une compagnie, en parfait style de race. Un setter qui a un bel avenir devant lui.								
FR <u>BEVILLE LE COMTE</u>	2024-08-11	CFN	solo	6	PROVOST	LANGUEDOC-SOUTON	1 EXC	10
Débute dans un chaume où il peut s'exprimer et démontrer immédiatement des qualités de grand trialer par une mise en place et occupation du terrain immédiate et de grande amplitude. La qualité et le rythme de son galop sont excellents. Au bout de quelques lacets, il va chercher en bordure de betteraves un point excellent dans son expression, qui, se déroulant à quelques dizaines de mètres des voitures des autres concurrents, s'est conclu par un applaudissement spontané des autres concurrents spectateurs à l'envol d'une belle compagnie d'une dizaine d'oiseaux qu'il poursuit, mais rentre suffisamment tôt pour être raccroché. Par la suite, sa fin de parcours se fera dans la même note optimum dans son amplitude, laissant présager des aptitudes à la discipline supérieure. Malgré une pose d'arrêt servie sans résultat, il avait placé la barre très haut dans l'exc.								
Total des points Challenge Setter-anglais.fr 2024								20
ES <u>carmona</u>	2025-01-31	Printemps	couple		melnikova carro numez	maymard	TB	16
RS <u>nis</u>	2025-11-28	Gibier Naturel	couple			tenailleau	RCACT	44
Total des points Challenge Setter-anglais.fr 2025								60
FR <u>MANOU Spéciale</u>	2026-03-06	Printemps	solo	3	POMMEY HERVE	MAYMARD MIKAEL	CACT	24
Timée s'installe très vite sur le terrain, explore correctement la droite et la gauche avec une excellente amplitude et ouverture de quête. Il s'assure un excellent point sur un couple de perdreaux en bordure de colza, SEF. Au relancé il continue son excellente prestation avec une excellente expression de race ce qui lui permet d'accéder au CACT.								
FR <u>FIENVILLERS ICP</u>	2026-03-26	Printemps	couple	6	BERTHELOT PATRICK, COMTE DANIEL	BOUNAUDET**ROMAINA®	3 TB	16
Avec sa concurrente de couple assure sur un très grand lacet à gauche un point sur un couple mais il est appuyé au feu. Termine en négligeant la droite et un arrêt servi sans résultat.								
Total des points Challenge Setter-anglais.fr 2026								40
Total des points								120
Coefficients : solo x1, couple x2 / GT x1, GN x2, GS (bécasse, bécassine) x2, GS montagne x3, Printemps x2, Grande Quête x4								

Résultats expositions

Lieu	Date	Classe	Juge	Qualif.	Pts
FR <u>VALENCE (SPE)</u>	2026-05-02	CTM	M. SALLES	4 EXC	7
Total des points					7

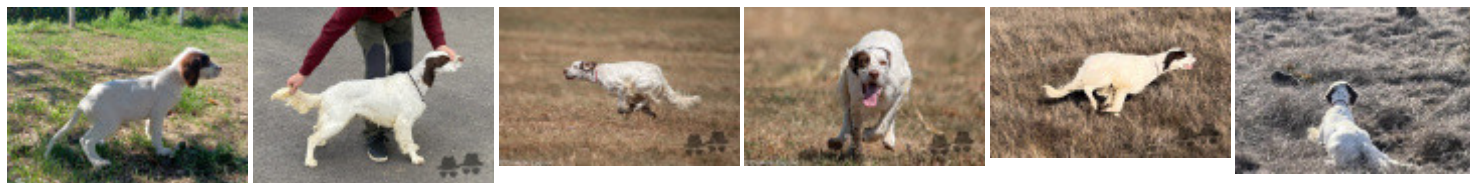

Note : les données ne sont pas garanties. Elles ont été entrées par les membres sans garantie d'exactitude.