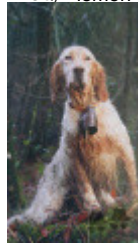

**UXI DE LA SOURCE DE SALBART dite URIELLE**

2023-02-22 (F) LOF 284593/57787

Couleur : Fau. PBl.Env. (lemon) / Titres : TAN, TR / Dyspl. : A  
[fiche affixe](#)

hosted by setter-anglais.fr

**HUGH II DE L'ECHO DE LA FORET**2012-06-08 (M) LOF 222626/37691  
(TR CH.T. CH-FTP CHITF CHCFR CH-FGT TRGQ) - lemon

Père  
**MAPPLE DES PAYS DE LOIRE**  
2016-05-27 (M)  
LOF 245173/42035  
(TR)  
- lemon

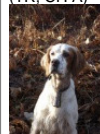
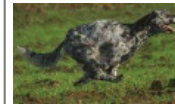

**GOLDIKOVA DU PARC DES CHAUMES** 2011-06-27 (F) LOF 218606/42924 (CH GS, TR) - lemon

**BANJO DE L'ECHO DE LA FORET**2006-05-08 (M) LOF 186808/31570  
(TR, CH A, CH P, CH T, CHCFR) - lemon**ENGOON DE L'ECHO DE LA FORET**2009-06-20 (F) LOF 203980/40138  
(CHP) - lemon**NOSFERATUS DI VAL DI CHIANA**2007-07-10 (M) LOI LO0867580  
(Camp. Soc., CH GQ) - bluebelton**TOPAZE DE L'ECHO DE LA FORET**2002-05-26 (F) LOF 165658/31063  
(TR, CH A) - lemon**PALAZIENSIS RAMBO**1999-11-01 (M) LOI  
LO0060896 (Ch W0F/ICH, IT T,  
ITF, Camp. Tr. (Ch GQ), CH(ES)T,  
CH(GB)T) - lemon**SINE DE L'ECHO DE LA FORET**2001-05-13 (F) LOF  
160977/30671 (TR) - lemon**PAIPER**2005-01-10 (M)  
LOI LO0580213  
(Ch. Ital. Lav., CH GQ,  
Ch. Int. Lav.) -

bluebelton

**SAÏDA DE L'ECHO DE LA FORET** 2001-07-01 (F) LOF  
160674/30214 (CH A, CH CS) -  
lemon



**KAPO'** 2003-11-10  
(M) LOI LO0439835  
(CH GQ, CH IT) -  
bluebelton













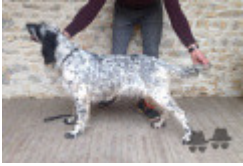

**KEDI** 2003-08-10 (F) LOI LO0411752  
- bluebelton

**RADENTIS D'ESPANA**  
1995-05-22 (M) LOE  
990823 (Ch IT B, Ch GQ)  
- lemon



**NIRTIE DE L'ECHO DE LA FORET** 1997-06-23 (F) LOF  
138882/25781 (CHP CHA TR) -  
tricolore



<p>Mère <u>OLANE DU VOL DE LA FRESNAYE</u> 2018-07-16 (F) LOF 257847/51835 - liver</p> 	<p><u>HELIOS DES COLLINES DE L'IZARS</u> 2012-06-22 (M) LOF 224010/39826 - lemon</p> 	<p><u>ALMER DU MAS D'EYRAUD</u> 2005-05-23 (M) LOF 181352/29977 (CH A, CH P, CH T, CH IT) - lemon</p> 	<p><u>RADENTIS ZUM</u> 2002-07-08 (M) LOI LO02161851 (Camp. Tr. (Ch GQ), Camp. Int. Lav., Camp. Ital. Lav.) - lemon</p> 
	<p><u>LIMBA DE LA CABANE DE CASE</u> 2015-07-09 (F) LOF 241082/49166 (TAN) - bluebelton</p> 	<p><u>DOLLY DU VAL CLAIR</u> 2008-05-03 (F) LOF 198126/39937 - lemon</p> 	<p><u>BRANDO DE L'ECHO DE LA FORET</u> 2006-05-08 (M) LOF 186807/30645 (CH.T. -VVOF/FTA -CHTGS -CHP -CHA -TRGQ -TR) - lemon</p> 
		<p><u>NOSFERATUS DI VAL DI CHIANA</u> 2007-07-10 (M) LOI LO0867580 (Camp. Soc., CH GQ) - bluebelton</p> 	<p><u>PEPSIE DU VAL CLAIR</u> 1999-11-18 (F) LOF 151816/28232 (TR,CH P,CH CS) - lemon</p> 
		<p><u>EASY DU BOIS DE TINGUY</u> 2009-12-19 (F) LOF 207705/42259 (TAN) - bluebelton</p> 	<p><u>KAPO</u> 2003-11-10 (M) LOI LO0439835 (CH GQ, CH IT) - bluebelton</p> 
			<p><u>KEDI</u> 2003-08-10 (F) LOI LO0411752 - bluebelton</p>
			<p><u>BANJO DE L'ECHO DE LA FORET</u> 2006-05-08 (M) LOF 186808/31570 (TR, CH A, CH P, CH T, CHCFR) - lemon</p> 
			<p><u>ALTESSE DU BOIS DE TINGUY</u> 2005-02-05 (F) LOF 179366/34199 (TAN) - bluebelton</p> 

[ [Lien...](#) ] / Eleveur : G. COFFOURNIC / Propriétaire : G. COFFOURNIC  
ADN=compatible Père.  
Taille : 53 cm  
Cotation : 4  
Puce : 250269610601891  
Dépôt ADN  
Sang italien (estimation) : 84 %  
Estimation des points au pédigrée : 36

## Taux de consanguinité (estimation) : 7.1 %

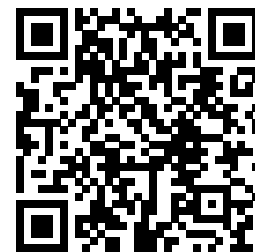

NOSFERATUS DI VAL DI CHIANA (3 X 3) : 0.031738  
 BANJO DE L'ECHO DE LA FORET (3 X 4) : 0.015625  
 RADENTIS D'ESPANA (4,5 X 6,6) : 0.004517  
 NIRTIE DE L'ECHO DE LA FORET (4,5 X 6,6) : 0.003906  
 SINE DE L'ECHO DE LA FORET (4 X 5,5) : 0.003906  
 PALAZIENSIS RAMBO (4 X 5,5) : 0.003906  
 RADENTIS GIAN (7,7,7,8,8 X 7,7,7,8) : 0.001709  
 RADENTIS SBRANCO (5,6 X 7,7,7,7) : 0.001556  
 PALAZIENSIS PEPE (5,7 X 6,6) : 0.000488  
 LIDER DE PLAYABARRI dit LEADER (5 X 7) : 0.000488  
 HYPER DE L'ECHO DE LA FORET (5,6,6 X 7,7) : 0.000488  
 ALMER (7,7,8 X 7,8) : 0.000458  
 DECOR LOT (8,8,8,8,8,8 X 8,8,8,8) : 0.000427  
 RADENTIS BORG (6,6,7,7 X 8,8,8,8,8,8) : 0.000366  
 COW BOY DES RIVES DE L'ESTRIGON (6,7,7 X 8,8,8) : 0.000244  
 FRANCIINI'S LUCA (7 X 7,7) : 0.000244  
 NEGUS (7,7,7,8 X 7,7,7) : 0.000183  
 SWING DELLA VECCHIA IRLANDA (7 X 7,8) : 0.000183  
 BASSINQ (7,8,8 X 8) : 0.000122  
 MARK DELLA BASSANA (7,8 X 8,8) : 0.000061  
 ROVAL MOZART (8 X 8,8) : 0.000061  
 DEM (8 X 8,8,8,8) : 0.000061

## Résultats concours

Lieu	Date	Type	Epreuve	N°	Juge	Conducteur	Qualif.	Pts
FR <u>SAINTE-PEXINE</u>	2024-07-27	TAN	solo	2	L. MADIOT	G. COFFOURNIC	TAN	0
Total des points <a href="#">Challenge Setter-anglais.fr 2024</a>								0
FR <u>AUBETERRE</u> ICVO	2025-03-12	Printemps	solo	1	GUILBERT YVES	GRELLIER CHRISTOPHE	2 TB	8
FR <u>TORCY LE GRAND</u> ICP	2025-03-14	Printemps	solo	4	SOUSTRE THIERRY	GRELLIER CHRISTOPHE	4 TB	8
FR <u>FIENVILLERS</u> ICVO	2025-03-26	Printemps	solo	6	HENOCQUE SYLVIE	GRELLIER CHRISTOPHE	4 EXC	14
Parcours dans la note de la discipline. Urielle s'installe correctement sur le terrain. Elle prend un excellent point remonté et arrêté en style sur couples de perdreaux dans une luzerne. La quête aurait mérité d'être plus ample, la qualité du point la met au qualificatif excellent.								
FR <u>POIX DE PICARDIE</u> Ouvert	2025-04-03	Printemps	solo	3	MAILLET JEAN-FRANCOIS	GRELLIER CHRISTOPHE	2 TB	8
Total des points <a href="#">Challenge Setter-anglais.fr 2025</a>								38
FR <u>CHILLY</u> ICVO	2026-03-21	Printemps	solo	4	LALAUDE GILLES	GRELLIER CHRISTOPHE	3 EXC	16
Malgré son point travaillé, un manque d'ambition dans la quête et un peu de sensibilité empêchent Urielle de monter plus haut.								
FR <u>CHILLY</u> ICVO	2026-03-22	Printemps	solo	6	BERTHELOT PATRICK	GRELLIER CHRISTOPHE	2 EXC	18
Belles allures de race. Après la minute, contrôle l'émanation d'une perdrix qui s'est envolée à l'arrivée de véhicules loin de nous. Ensuite, s'installe dans une pièce de lin mais fait preuve de sensibilité et manque un peu d'autorité pour bloquer une faisane et un coq faisane, SEF.								
FR <u>NURLU</u> Ouvert	2026-03-28	Printemps	solo	5	LE GOFF MICHEL	GRELLIER CHRISTOPHE	2 EXC	18
Total des points <a href="#">Challenge Setter-anglais.fr 2026</a>								52
Total des points								90
Coefficients : solo x1, couple x2 / GT x1, GN x2, GS (bécasse, bécassine) x2, GS montagne x3, Printemps x2, Grande Quête x4								

## Résultats expositions

Lieu	Date	Classe	Juge	Qualif.	Pts
FR <u>Niort</u>	2025-10-26	CTF	CHAPIRO Boris	RCACS+1 EXC	11
FR <u>SAINT JEAN D'ANGELY (SPE)</u>	2026-05-17	CTF	M. MUSEREAU	EXC	7
DC. 55 cm. Lignes de tête //. Exc poitrine, angulation arrière. Épaule un peu droite. Pieds un peu écrasés. Démarche élégante, marcherait mieux laisse détendue.					
Total des points					18

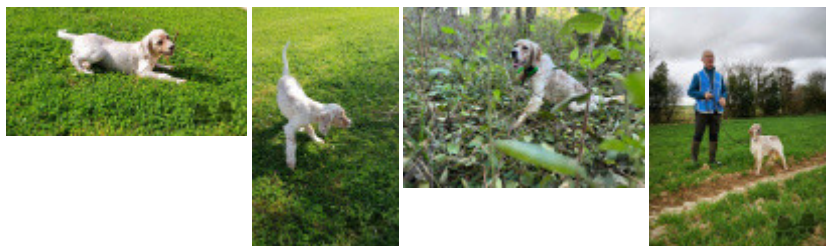

Note : les données ne sont pas garanties. Elles ont été entrées par les membres sans garantie d'exactitude.