

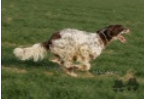

**VK DE LA VALLEE CELTIQUE**

2024-06-26 (F) LOF 291725/58986

Couleur : Noï. Mar.Fau. PBl.Env.Mou. (tricolore) / Titres : TAN, CH EN-J, CH ENJ / Dyspl. : A  
[fiche affixe](#)hosted by [setter-anglais.fr](#)

<p>Père <b>LOUP</b> 2015-09-16 (M) LOF 243115/41862 (TAN, TR) - tricolore</p> 	<p><b>HELIOT DU MIROIR DES BRUNES</b> 2012-01-20 (M) LOF 220196/38482 - tricolore</p> 	<p><b>ELWIS DU MIROIR DES BRUNES</b> 2009-05-03 (M) LOF 203410/33989 (TAN, TR) - lemon</p> 	<p><b>VAILLANT DU VAL CLAIR</b> 2004-07-09 (M) LOF 177397/28948 (TR, CH P, CH T, CH CS, CH(P)B) - lemon</p> 
 <p><b>HAYDEN AR LABOUSERTER</b> 2012-07-30 (F) LOF 224474/45003 - bluebelton</p> 	<p><b>BAYA DU GRAND POIRIER</b> 2006-09-13 (F) LOF 190778/37174 - tricolore</p> 	<p><b>TECK AR LABOUSERTER</b> 2002-05-25 (M) LOF 165603/26850 (TR, CH P) - bluebelton</p> 	<p><b>COMTESSE</b> 2007-08-20 (F) LOF 195097/37553 - lemon</p> 
		<p><b>UNIQUE DU VAL CLAIR</b> 2003-02-02 (F) LOF 168937/33426 - lemon</p>	<p><b>VATO DE L'ECHO DE LA FORET</b> 2004-08-16 (M) LOF 178082/29241 - bluebelton</p>
		<p><b>SARAH DU GRAND POIRIER</b> 2001-03-24 (F) LOF 158391/29648 (TR) - tricolore</p>	<p><b>IVAN DU VAL CLAIR</b> 1993-05-30 (M) LOF 119869/17477 (TR, CH P, CH T) - tricolore</p> 
			<p><b>PYREE AR LABOUSERTER</b> 1999-01-17 (F) LOF 146592/28145 - bluebelton</p>
			<p><b>MAGIC DE KERFEUIL</b> 1996-07-11 (M) LOF 134276/21281 (TR, CH P, CH T) - bluebelton</p> 
			<p><b>NUBIE DU VAL CLAIR</b> 1997-06-01 (F) LOF 139540/25937 (ChT) - tricolore</p>

<p>Mère</p> <p><u>QWMAN DU FIEF DE LA GARENNE</u> 2018-01-04 (F) LOF 253992/51385 (TAN) - tricolore</p> 	<p><u>EVEREST DEI LADERCHI</u> 2010-07-12 (M) LOF 215778/35310 (TR,CH CS,CH IB,CH IE) - tricolore</p> 	<p><u>NENCINI'S BOY</u> 2005-04-10 (M) LOI LO05132310 - tricolore</p> 	<p><u>BIG JIM</u> 2000-12-01 (M) LOI LO0188207 (CH GQ, Ch. Int. Lav., Camp. Ripr., Ch. Ital. Lav.) - liver</p> 
	<p><u>TUNDRA DEI LADERCHI</u> 2006-03-08 (F) LOI LO06130268 - tricolore</p> 	<p><u>NENCINI'S SIRIA</u> 1998-06-29 (F) LOI LO9956592 - tricolore</p> 	<p><u>LOTHAR DEI LADERCHI</u> 2004-10-06 (M) LOI LO0541557 (CH IB) - tricolore</p> 
<p><u>ILBA DE LA FORÊT DE LA BRETESCHE</u> 2013-08-04 (F) LOF 230785/48011 - lemon</p> 	<p><u>CAPO DU VAL DU RUTH</u> 2007-01-09 (M) LOF 189873/31383 (CHGQ -TRGQ) - lemon</p> 	<p><u>KAPO'</u> 2003-11-10 (M) LOI LO0439835 (CH GQ, CH IT) - bluebelton</p> 	<p><u>ROSENN DU MAS D'EYRAUD</u> 2000-05-29 (F) LOF 154091/28767 (Ch GQ) - lemon</p> 
	<p><u>CHICA DE L'ECHO DE LA FORET</u> 2007-06-20 (F) LOF 193218/37765 (TR) - lemon</p> 	<p><u>PALAZIENSIS RAMBO</u> 1999-11-01 (M) LOI LO0060896 (Ch WOF/CH, IT T, ITF, Camp. Tr. (Ch GQ), CH(ES)T, CH(GB)T) - lemon</p> 	<p><u>SAÏDA DE L'ECHO DE LA FORET</u> 2001-07-01 (F) LOF 160674/30214 (CH A, CH CS) - lemon</p> 

Eleveur : Y. JARNO / Propriétaire : Y. JARNO  
ADN=compatible.  
Puce : 250268781272725  
Dépôt ADN  
Sang italien (estimation) : 73 %  
Estimation des points au pédigrée : 31



Lieu	Date	Type	Epreuve	N°	Juge	Conducteur	Qualif.	Pts
FR <a href="#">MAURON</a> Spéciale	2025-07-12	TAN	solo	1	L MORLAIS	Y JARNO	TAN	0
FR <a href="#">FORET D EAWY</a> ICVO	2025-11-20	Bécasse	solo	3	HUPE YVES	JARNO YANNICK	1 TB	8
Total des points <a href="#">Challenge Setter-anglais.fr 2025</a>								8
Total des points								8
Coefficients : solo x1, couple x2 / GT x1, GN x2, GS (bécasse, bécassine) x2, GS montagne x3, Printemps x2, Grande Quête x4								

## Résultats expositions

Lieu	Date	Classe	Juge	Qualif.
FR <a href="#">Moisson</a>	2025-05-08	CJF	Parent Nathalie	1 EXC+CACS
FR <a href="#">Saint Brieuc</a>	2025-05-10	CJF	Barenne Roger	1 EXC+CACS
FR <a href="#">SAINT-BRIEUC (SPE)</a>	2025-05-11	CJF	L. GRALL	EXC
FR <a href="#">Evreux</a>	2025-06-01	CJF	Parent Nathalie	1 EXC+CACS
Meilleur jeune, Meilleur de race malgré sont jeune age (11 mois).				
FR <a href="#">Dijon</a>	2025-06-08	CJF	Moore Kathy	2 EXC
FR <a href="#">Mignière/ Chartre</a>	2025-06-15	CJF	Musereau Yannick	1 EXC+CACS
FR <a href="#">MAURON (RE)</a>	2025-06-29	CJF	M. POMMEY HERVE (FR)	2 EXC
DCC. 57 cm (12 mois). Inscrite dans un rectangle. Exc épaules et cuisses. Ligne de dos légèrement ensellée. Se présente très bien.				
FR <a href="#">Chateaubriant</a>	2025-07-05	CJF	DA SILVA CARDOSO Zeferino	1 EXC+CACS
Meilleur Jeune et Meilleur de race				
FR <a href="#">Nantes</a>	2025-12-14	CTF	Musereau Yannick	2 EXC
FR <a href="#">Bourges</a>	2026-02-07	CTF	HARDY BEAUCHOT Marie-Laurence	1 EXC+CACS
FR <a href="#">Bourges</a>	2026-02-08	CTF	GUILBERT JULIEN Laurence	CACIB+CACS+1 EXC
FR <a href="#">Angers</a>	2026-03-21	CTF	Lionel Blemus	1 EXC+RCACS
FR <a href="#">Angers</a>	2026-03-22	CTF	Roger Barenne	1 EXC+CACS
FR <a href="#">Amiens</a>	2026-04-25	CTF	Guilbert Julien Laurence	2 EXC+RCACS
FR <a href="#">AMIENS (SPE)</a>	2026-04-26	CTF	Mme MADIOT	2 EXC
DCC. Exc tête malgré fanon. Œil rond. Stop bien marqué. Exc sortie d'encolure. Exc épaule. Exc poitrine dans les 3 dimensions. Trotte mieux qu'elle ne marche. Exc arrière-main.				
FR <a href="#">Moisson</a>	2026-05-08	CTF	Guilbert Julien Laurence	1 EXC+CACS
Meilleur de Race				
FR <a href="#">Saint Brieuc</a>	2026-05-09	CTF	Bouée Pascal	1 EXC+CACS
Meilleur de race				
FR <a href="#">SAINT BRIEUC (SPE)</a>	2026-05-10	CTF	M. MORLAIS LOIC (FR)	CACIB + CACS + 1 EXC
Meilleur sexe opposé. 58 cm. DCC. Exc tête, exc encolure et ligne de dos. Exc croupe. Exc poitrine dans les 3 dimensions. Exc présentation. Exc angulations. Exc mouvements. Dans le rectangle.				
FR <a href="#">EYRAGUES 2026-05-30 (NE)</a>	2026-05-30	CTF		
Phase 1 :				
Total des points				

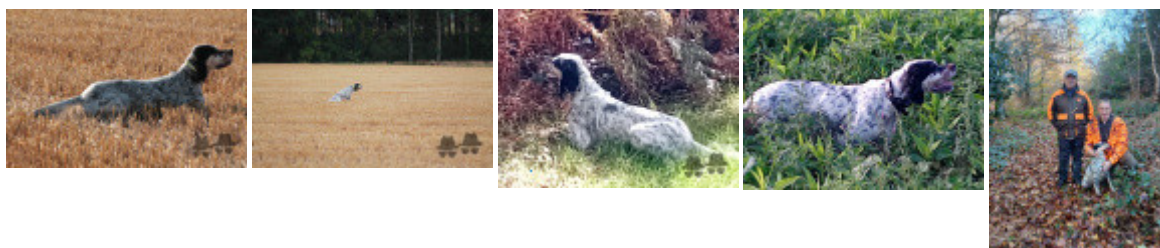

Note : les données ne sont pas garanties. Elles ont été entrées par les membres sans garantie d'exactitude.