

BRENNA

2023-01-02 (F) LOI LO2341154

Couleur : nero e bianco (bluebelton) / Dyspl. : A



Père
TURNER WILDELL'AD MONTES
 2019-08-16 (M)
 LOI LO19181174
 - lemon

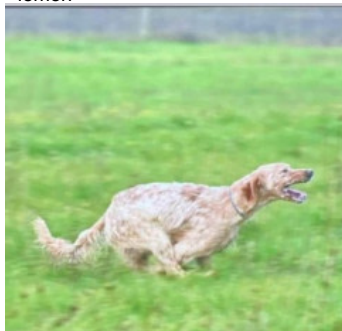

NATAN 2012-10-03 (M) LOI
 LO12157969 (CH IT GQ, Camp. TR. (CH
 GQ), CH(II)T) - bluebelton



VANDERGOES DELL'AD MONTES
 2016-06-15 (F) LOI LO16133594 -
 bluebelton



KAPO' 2003-11-10 (M) LOI
 LO0439835 (CH GQ, CH IT) - bluebelton



QUATTA 2009-06-11 (F) LOI
 LO1085288 - tricolore



NITRO DEL ZAGNIS 2011-04-26 (M)
 LOI LO11106647 (CH IT GQ) -
 bluebelton



LOLA 2012-07-05 (F) LOI
 LO12129553 - tricolore

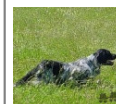

NERO 1997-03-29 (M)
 LOI LO9817889 (Ch T, Ch
 GQ) - bluebelton

KYBA 1998-01-01 (F) LOI
 LO98118951 - lemon

ARTU DI ALDO DA SARNO
 2006-01-02 (M) LOI
 LO0666968 (Ch Italiano Trialler Int
 Ripr) - tricolore



AMY 2002-08-10 (F) LOI LO02143515
 - tricolore

HECTORE DEL ZAGNIS
 2006-12-21 (M) LOI
 LO0818749 (Ch. Ital. Lav., CH
 GQ) - bluebelton





ADELE 2004-12-23 (F)
 LOI LO09162774 -
 bluebelton



ANTO 2002-01-07
 (M) LOI
 LO0246001 (Ch
 Italie T, CH IT) -
 bluebelton



POIS 2009-06-27 (F) LOI
 LO09115893 - bluebelton

<p>Mère <u>LUCE</u> 2019-03-01 (F) LOI LO1988180 - bluebelton</p> 	<p><u>GIAN</u> 2010-04-21 (M) LOI LO10175563 - lemon</p> 	<p><u>FREDDI</u> 2008-02-21 (M) LOI LO08127358 - lemon</p>	<p><u>CARONTE</u> 2006-01-15 (M) LOI LO0682979 - bluebelton</p>
<p><u>AUSTRALIA</u> 2014-08-03 (F) LOI LO14132401 - bluebelton</p>	<p><u>SELLI</u> 2007-07-18 (F) LOI LO0876573 - bluebelton</p>	<p><u>BIBO DEL DIANELLA</u> 1998-04-20 (M) LOI LO9961122 (Camp. Ripr.) - lemon</p>	<p><u>AMBRA</u> 2005-11-27 (F) LOI LO0650436 - lemon</p>
		<p><u>ELFO DI VAL DI CHIANA</u> 2009-07-05 (M) LOI LO1060024 (CH GQ (Camp. Tr.)) - bluebelton</p> 	<p><u>AMBRA</u> 1998-08-21 (F) LOI LO9959727 - bluebelton</p>
		<p><u>CHETTY</u> 2012-06-22 (F) LOI LO12118008 - bluebelton</p>	<p><u>VEGA</u> 2005-11-14 (M) LOI LO0669697 (Ch GQ) - lemon</p> 
			<p><u>HONDA DI VAL DI CHIANA</u> 2004-06-27 (F) LOI LO04121657 - tricolore</p>
			<p><u>KAPO'</u> 2003-11-10 (M) LOI LO0439835 (CH GQ, CH IT) - bluebelton</p> 
			<p><u>MATISSE</u> 2007-01-08 (F) LOI LO0799280 - bluebelton</p>

Eleveur : Galati Bruno / Propriétaire : Russo Claudio (Russoclaudio1983@libero.it)
Puce : 380260102001704
Estimation des points au pédigrée : 15

Taux de consanguinité (estimation) : 3.5 %



KAPO (3 X 4) : 0.015778
NERO (4,6,8 X 5,6,7,7,7) : 0.007629
GUFO DI VAL DI CHIANA (5,7,7,7 X 6,6,7,7,8,8,8,8) : 0.003967
NEGUS (6,8,8,8,8,8 X 6,7,7,8,8,8) : 0.001617
KELLI (5,7,7,8 X 6,7,8,8,8,8) : 0.001221
GIAN DEL DIANELLA (7,7 X 5) : 0.000977
VANGOGH DELL'AD MONTES (5 X 6,8,8,8) : 0.000732
ILA DEL DIANELLA (7,7,8,8 X 6,8) : 0.000671
TARO DEL FELINI (7 X 5) : 0.000488
AZOR (6 X 6) : 0.000488
ASOR (7,8 X 7,8) : 0.000275
FRANCINI'S LUCA (6 X 8,8) : 0.000244
LORD DEL DIANELLA (8 X 7,7,7,8,8) : 0.000244
DECOR LOT (7,8,8,8 X 8,8) : 0.000244
NOAH DEL DIANELLA (6 X 7,8) : 0.000153
PICASSO DEL BINARIO (8,8 X 7) : 0.000122
FRANCINI'S ODETTE (7,8 X 8) : 0.000092
FANNI DELL'ALTA VAL BISAGNO (8,8 X 8) : 0.000061
FRANCINI'S ASTON.1 (7,8 X 8,8) : 0.000061
DEA DELL'ORIZONTE (7 X 8) : 0.000061
GAVIS ASPRA (8 X 8,8) : 0.000061
UTI DEL GIANTANO (7 X 8) : 0.000061
RUSTY DEL DIANELLA (8,8 X 8) : 0.000061
URS DEL DIANELLA (8,8 X 6,8) : 0.000061
OLA DELLA MARCIOLA (8 X 8) : 0.000031
OLAF DEI TRE PONTI (7,8 X 8) : 0.000031
CAM DEL BINARIO (8 X 8) : 0.000031

Résultats concours

Lieu	Date	Type	Epreuve N°	Juge	Conducteur	Qualif.	Pts
IT PIEGARO (PG) Spéciale	2025-07-23	SELVAGGINA NATURALE	couple	2	AQUINO F.	SCARPECCI SIMONE	CQN 4
IT MONTOPOLI DI SABINA (RI)	2025-08-06	SELVAGGINA NATURALE	couple	1	LOMBARDI C.	SCARPECCI SIMONE	2 EXC 18
Total des points Challenge Setter-anglais.fr 2025							22
IT CINISI (PA)	2026-03-01	Montagna	couple	1	AGLIO P. - FRANCAVIGLIA F. - RIVELLI F.	RUSSO CLAUDIO	1 EXC 20
IT VALLEDOLMO (PA)	2026-03-08	Att. Quaglie	couple	1	D'EMANUELE R.	RUSSO CLAUDIO	2 TB 8
IT GODRANO (PA)	2026-04-12	Att. Quaglie	couple	1	FRANCAVIGLIA F.	RUSSO CLAUDIO	1 EXC 20
IT GODRANO (PA)	2026-04-13	Att. Quaglie	couple	1	FRANCAVIGLIA F.	RUSSO CLAUDIO	2 EXC 18
Total des points Challenge Setter-anglais.fr 2026							66
Total des points							88

Coefficients : solo x1, couple x2 / GT x1, GN x2, GS (bécasse, bécassine) x2, GS montagne x3, Printemps x2, Grande Quête x4

Résultats expositions

Lieu	Date	Classe	Juge	Qualif.	Pts
IT MADDALENA (MC)	2025-06-15	LIBERA	CORRADETTI S.	2 EXC	9
Total des points					9



Note : les données ne sont pas garanties. Elles ont été entrées par les membres sans garantie d'exactitude.