







HAMER

2021-05-25 (M) HR25508ES
Couleur : Fau.PBl.Env. (lemon) / Dyspl. : A



<p>Père <u>COVID</u> 2020-03-24 (M) HR24824 - lemon</p>	<p><u>RALE</u> (M) HR23455</p>	<p><u>FENIKS GRADINSKA</u> (M) LOF HR18107</p> 	<p><u>AMOR</u> (M) HR12876</p>
		<p><u>VATA</u> (F) 22500</p>	<p><u>ADA GRADINSKA</u> (F) HR15581</p>
		<p><u>NILL OD RAVNIH KOTARA</u> (M) HR22551</p>	<p><u>RED BULL</u> (M) LOI 12/136375</p> <p><u>BRINA OD RAVNIH KOTARA</u> (F) HR19156</p>
		<p><u>SENA</u> (F) HR20491</p>	<p><u>CH MUR OD RAVNIH KOTARA</u> (M) HR19530</p> <p><u>VIKI OD RAVNIH KOTARA</u> (F) HR17525</p> <p><u>ARK OD GASTONA</u> (M) HR19312</p> <p><u>LILI BELLA BELLA DALMATINSKA</u> (F) HR16024</p>
<p><u>AZARA</u> (F) HR23358</p>			

	<p><u>CRAC</u> 2015-06-14 (M) LOI LO1538159 (CH GQ, Ch. Ital. Lav.) - bluebelton</p> 	<p><u>OSCAR</u> 2011-03-10 (M) LOI LO1166678 (CH(I)T (Ch. Ital. Lav.), CH GQ (Camp. Trialler)) - bluebelton</p> 	<p><u>ZAGO DELLE FURIE DEI BIAGIONI</u> 2007-10-13 (M) LOI LO0844286 - lemon</p> 
<p>Mère <u>MAYA DI CASA ESPANICUM</u> 2018-10-20 (F) LOI HR24748</p>	<p><u>ASSIA DI CASA ESPANICUM</u> 2015-04-18 (F) LOI LO1598546 - lemon</p> 	<p><u>BIMBA</u> 2011-06-21 (F) LOI LO1128902 (Ch. Ital. Lav.) - tricolore</p>	<p><u>FAIDA</u> 2009-07-07 (F) LOI LO1059996 - lemon</p>
		<p><u>RINGO</u> 2011-06-25 (M) LOI LO11105858 (CH GQ, Ch. Ital. Lav.) - lemon</p> 	<p><u>DOMINO</u> 2006-07-16 (M) LOI LO0711677 (Camp. Ital. Bell., Lav., Ass.) - tricolore</p>
		<p><u>PALIANENSIS INCA</u> 2011-01-21 (F) LOI LO1150401 - bluebelton</p>	<p><u>AZZURA</u> 2006-04-07 (F) LOI LO06106362 (Ch. Ital. Lav.) - bluebelton</p>
			<p><u>DRAGO</u> 2004-08-18 (M) LOI LO0516816 - tricolore</p>
			<p><u>LEA</u> 2005-08-22 (F) LOI LO0696215 - tricolore</p>
			<p><u>PALIANENSIS ASTRO</u> 2010-01-15 (M) LOI LO10111507 - lemon</p>
			<p><u>PALIANENSIS MARA</u> 2009-03-21 (F) LOI LO1038409 - tricolore</p>

Eleveur : BILAVER NEDILJKO / Propriétaire : MARTIN ROYNA GRUNDETJERN
LO2=HR25508ES
Prop. préc. MARTIN ROYNA GRUNDETJERN
Puce : 191100002248775
Dépôt ADN
Sang italien (estimation) : 56 %
Estimation des points au pédigrée : 14

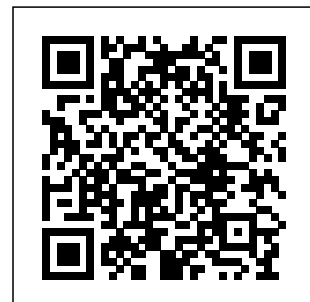

Résultats concours

Lieu	Date	Type	Epreuve N°	Juge	Conducteur
RS TOLEDE	2023-12-17	Grande Quête	couple	CATALDI / LAPINI OLAYA	FERNANDE
Total des points Challenge Setter-anglais.fr 2023					
RS TOLEDE	2024-02-17	Grande Quête	couple	URRA / MARIN A VICENTE	FERNANDE
RS TOLEDE	2024-02-18	Grande Quête	couple	CAMBON / VASCAS OLAYA	FERNANDE
ES Andalousie	2024-02-24	Grande Quête	couple	2 ANAKABE / RIGATELLI GRIMALDI	FERNANDE
PL	2024-03-10	Grande Quête		Gouzinas demarotte arabuli	FERNANDE
RS Nis	2024-03-12	Grande Quête	couple	1 PROCER/ RESSEN TOZGA	FERNANDE
RS Serbie	2024-03-14	Grande Quête		Tosqaz PACONI flamanz	FERNANDE
RS Gara Ellelezena	2024-03-20	Grande Quête	couple	1 ARABULI / GOUZUNAS TOZGA	FERNANDE
ES TOLEDE	2024-12-18	Grande Quête		Mérinos noble Toclen	FERNANDE
Total des points Challenge Setter-anglais.fr 2024					
ES CARMONA Ouvert	2025-01-28	Grande Quête	couple	4 URRRA, ROSA, DELIGEY	FERNANDE
RS NIS Ouvert	2025-03-07	Grande Quête	couple	2 PROVOST, STANOJEVIC, ZDRAVKOVIC	FERNANDE
RS NIS Ouvert	2025-03-09	Grande Quête	couple	5 DJORDJEVIC, MISLJENOVIC, SESTIC	FERNANDE
RS Nis	2025-03-12	Grande Quête		Zdarvkovic Misljanovic Djordjevic	FERNANDE
RS Nis	2025-03-19	Grande Quête		Ritic Remaldi	FERNANDE
CZ Slany	2025-09-12	Grande Quête		Sovobodova, Samushia David, Jiri Ahanc	FERNANDE
CZ KRALOVICE	2025-09-13	Grande Quête	couple		PABLO FER
PL Konskiby	2025-10-11	Grande Quête	couple	Ricclaidi, Bernard j,Lapini	FERNANDE
FR ST MARTIN DE BOSSENAY ICVO	2025-12-04	Grande Quête	couple	2 MERLE DES ISLES FRANCOIS, BOUTENEIGRE PATRICK, HANNE XAVIER	FERNANDE
Total des points Challenge Setter-anglais.fr 2025					
ES TOLEDO Ouvert	2026-02-07	Grande Quête	couple	2 SOMOZA, DELIGEY, CAMBON	PABLO FER
IT ALTAMURA Ouvert	2026-03-01	Grande Quête	couple	HUPE, JOST, GOUZUNAS	PABLO FER

Total des points

Coefficients : solo x1, couple x2 / GT x1, GN x2, GS (bécasse, bécassine) x2, GS montagne x3, Printemps x2, Grande Quête x4

Résultats expositions

Lieu	Date	Classe	Juge	Qualif.	Pts
FR MARTIGUES (SPE)	2025-04-20	COM	M. BERTHELOT	ABS	
Total des points					0

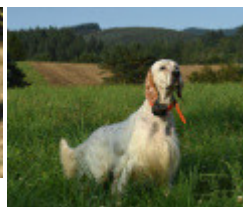
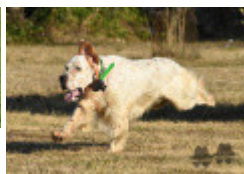
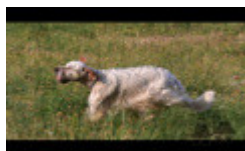

Note : les données ne sont pas garanties. Elles ont été entrées par les membres sans garantie d'exactitude.