

JAVA dite JADE

2014-03-08 (F) LOF 232574/47213

Couleur : Fau.PBl.Env. (lemon) / Titres : TR / Dyspl. : B

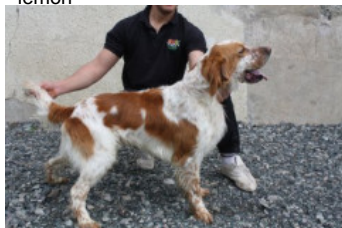

Père
HEROES DES BOIS DE COMBELLE
 2012-04-11 (M)
 LOF 221542/38073
 - lemon

**BRANDO DE L'ECHO DE LA FORET**

2006-05-08 (M) LOF 186807/30645
 (CH.T. -VVOF/FTA -CHTGS -CHP -CHA
 -TRGQ -TR) - lemon



PALAZIENSIS RAMBO 1999-11-01
 (M) LOI LO0060896 (Ch W0F/ICH, IT T,
 ITF, Camp. Tr. (Ch GQ), CH(ES)T, CH(GB)T) -
 lemon

**SINE DE L'ECHO DE LA FORET**

2001-05-13 (F) LOF 160977/30671
 (TR) - lemon



**VOLCAN DU BANDOU DE
 COUFFINS** 2004-05-28 (M) LOF
 176942/28647 (CHA CH.T. CHP) - lemon



SPANAN DE L'ECHO DE LA FORET
 2001-05-13 (F) LOF 160976/29962 (TR
 CHCS) - lemon



PALAZIENSIS PEPE
 1997-07-03 (M) LOI
 LO99203608 - liver

LADY 1994-04-30 (F) LOI ST499069
 (Ch A) - bluebelton



RADENTIS D'ESPANA
 1995-05-22 (M) LOE
 990823 (Ch IT B, Ch GQ)
 - lemon



**NIRTIE DE L'ECHO DE LA
 FORET** 1997-06-23 (F) LOF
 138882/25781 (CHP CHA TR) -
 tricolore



LAZZI DE MALAUSE
 1995-12-15 (M) LOF
 130695/20981 (CHP TR
 CH.T.) - lemon







RISKIE DE MALAUSE 2000-06-29 (F)
 LOF 156164/29332 (CH T) - lemon



RADENTIS D'ESPANA
 1995-05-22 (M) LOE
 990823 (Ch IT B, Ch GQ)
 - lemon



**NIRTIE DE L'ECHO DE LA
 FORET** 1997-06-23 (F) LOF
 138882/25781 (CHP CHA TR) -
 tricolore

<p>Mère</p> <p>FOSKA DE LA FOUGERE AIGLE 2010-05-09 (F) LOF 210339/44944 - bluebelton</p> 	<p>SANDOCAN DI VAL DI CHIANA 2008-02-02 (M) LOF 202677/32750 (TR) - bluebelton</p> 	<p>KAPO' 2003-11-10 (M) LOI LO0439835 (Ch IT GQ) - bluebelton</p> 	<p>NERO 1997-03-29 (M) LOI LO9817889 (Ch T, Ch GQ) - bluebelton</p> 
	<p>CHOUKA DE LA FOUGERE AIGLE 2007-07-06 (F) LOF 194009/37336 - lemon</p> 	<p>SIRYA 2002-01-12 (F) LOI LO0263150 - tricolore</p>	<p>ARLEM OF GLEN SHEALLAG 2005-08-04 (M) LOF 183269/30303 (TAN) - lemon</p> 
		<p>TESSA DE LA FOUGERE AIGLE 2002-05-22 (F) LOF 164917/31537 (CHA) - lemon</p> 	<p>ENEA DELLA TORRE ANTICA 1996-06-12 (M) LOI ST549296 - bluebelton</p>
			<p>ZARA DELLA MARCIOLA 1999-04-22 (F) LOI LO0024685 - bluebelton</p>
			<p>RADENTIS OSLO 2003-02-18 (M) LOF 175114/27644 (CH.T. -CHP -CHA -CHIB -CHCS -TR) - bluebelton</p>
			<p>BIRBA 2000-06-14 (F) LOF 159263/28850 - tricolore</p>
			<p>MOBY DICK DU MENEZ-LUZ 1996-06-26 (M) LOF 133064/21040 - bluebelton</p>
			<p>MOUKIE 1996-07-07 (F) LOF 134434/24724 - lemon</p>

Eleveur : GREGOIRE JULIEN / Propriétaire : CHRISTOPHE FAURE
TAN
Finaliste CFN 2016 -
TAC
- 8 ex-æquo à l'échelle des valeurs bécasse solo 2017
Taille : 54 cm
Cotation : 4
Puce : 250268601038684
Dépôt ADN
Sang italien (estimation) : 79 %
Estimation des points au pédigrée : 31

Taux de consanguinité (estimation) : 1 %

HYPER DE L'ECHO DE LA FORET (5,5 X 5) : 0.003906
DECOR LOT (7,8,8,8,8,8,8,8,8,8,8,8,8 X 7,7,8) : 0.001953
RADENTIS SBRANCO (5,5,7 X 7) : 0.001167
ROYAL MOZART (6,7,8 X 6,8) : 0.001068
ALMER (7,7,8 X 6) : 0.000061
AMBO DEL VARO (6 X 7,8,8) : 0.000488
RADENTIS GIAN (7,7,7,7,7,7 X 8) : 0.000305
RADENTIS BORG (6,6,6,6,8,8 X 8) : 0.000275
ARO (8,8,8,8 X 7) : 0.000122
TELEX (7,8,8 X 8) : 0.000061
OLAF DEL TRE PONTI (8 X 7) : 0.000061
ORFEO DELLA TRAPPOLA (8 X 8,8) : 0.000061
DUN DEL MESCHIO (8 X 8,8) : 0.000061
DEM (7 X 8) : 0.000061
ATOS DELLE TORRICELLE (8 X 8) : 0.000031
JOKER DU MONT BILY (8 X 8) : 0.000031



Résultats concours

Lieu	Date	Type	Epreuve	N°	Juge	Conducteur	Qualif.	Pts
FR Joserand	2016-08-14	CFN	solo		MR Patrick Berthelot	MR FAURE	3 EXC	8
Total des points Challenge Setter-anglais.fr 2016								
FR TREGARVAN Ouvert	2017-11-25	Bécasse	solo	5	MASSIERAS, AUPEE (P)	GUILLEMOT SEBASTIEN	1 EXC	20
FR HUELGOAT ICVO	2017-11-27	Bécasse	solo	3	MADIOT	GUILLEMOT SEBASTIEN	1 TB	8
FR CALLAC Ouvert	2017-12-03	Bécasse	solo	1	MASSIERA	GUILLEMOT SEBASTIEN	1 EXC	20
FR LOUDEAC Spéciale	2017-12-09	Bécasse	solo	4	FLOIRAS	GUILLEMOT SEBASTIEN	RC	ACT 22
Total des points Challenge Setter-anglais.fr 2017								
FR MONT CENIS ICVO	2021-09-02	Montagne	couple	2	CALABRETTA, GOTTI (P)	FAURE CHRISTOPHE	3 EXC	48
Un premier parcours dans un terrain ouvert mais avec un vent très froid, la quête est à l'excellent, prend un arrêt non justifié, les conditions sont très difficiles. A la reprise elle nous arrête une poule, SEF.								

Total des points [Challenge Setter-anglais.fr 2021](#)

48

Total des points

126

Coefficients : solo x1, couple x2 / GT x1, GN x2, GS (bécasse, bécassine) x2, GS montagne x3, Printemps x2, Grande Quête x4

Résultats expositions

Lieu	Date	Classe	Juge	Qualif.	Pts
FR Evosges (RE) 53 cm, DCC, Exc tête, exc sortie d'encolure, exc dessus, exc poitrine, exc angulations AV et AR, manque de soies, mouvement correct, modèle dans un volume minimum	2015-08-02	CIF	MR DUPUY J.C	2 EXC	9
FR LYON (NE) 55cm, dentition : Dcc Phase 1 : EXC+/EXC+/EXC+ = EXC A Phase 2 : 3 = 4	2016-04-24	CTF	BERTHELOT GRALL GUILBERT-JULIEN	4 EXC	7
FR Régionale d'Elevage Evosges (RE) Tête avec des lignes supérieures du crâne et du chanfrein parallèles, mais le chanfrein est un peu court et pas assez carré, féminine, DCC, épaule correcte, corps dans le rectangle, ligne du dos solide aplombs corrects, belle allure	2016-07-31	COF	MME A. GAGGERO	4 EXC	7
FR EVOSGES Régionale d'Elevage (RE) 54 cm, DCC, exc tête, exc lignes exc implantation d'oreilles, exc sortie d'encolure, exc ligne de dos, dans un beau rectangle, exc poitrine, exc angulations AV et AR, exc mouvement aux 2 allures.	2017-07-30	COF	MR PASCAL GASLOT	2 EXC	9
FR ST AMBREUIL (SPE)	2018-05-06	CTF	MR GOUBIE Jacques	1 EXC+RCACS	11
FR FARGUES-NATIONALE D'ELEVAGE (NE) 53,5 cm, dans le type, exc tête, très belle pigmentation, exc sortie d'encolure, exc angulations AV et AR, exc dessus, la poitrine mériterait d'être plus profonde, décolle légèrement les coudes à l'avant.	2018-06-09	CTF	Mme Henocque-Mr Cadeau-Mr Le Gall.	EXC	7
FR Chatillon-la-Palud (RE) 53 cm, jolie tête avec une belle encolure rasée. Exc épaule et cuisse, exc dessus et dessous. A signaler opération niveau épaule gauche. Le rein pourrait être plus conséquent pour une lice de repro.	2018-06-17	CTF	Mr VAGNE Robert	4 EXC	7
FR Châtillon la Palud (RE)	2020-08-23	CTF	Mr Vagne Robert	2 EXC	9
FR Chatillon la Palud (RE) 53 cm, Exc tête, Oreille un peu ouverte, Exc sortie d'encolure, Exc dessus, Exc poitrine, Exc angulations, TB soie, le mouvement pourrait être plus près de terre.	2021-08-22	CTF	MR DUPUIS JEAN-CLAUDE	2 EXC	9
FR CHATILLON LA PALUD (RE) Exc tête avec une exc pigmentation, le chanfrein pourrait être un peu plus long, exc épaule, exc sortie d'encolure, exc arrière main, se déplace facilement mais le fouet est un peu gai bien ras de terre	2022-08-21	CTF	MME MADIOT LAURENCE (FR)	2 EXC	9

Total des points

84

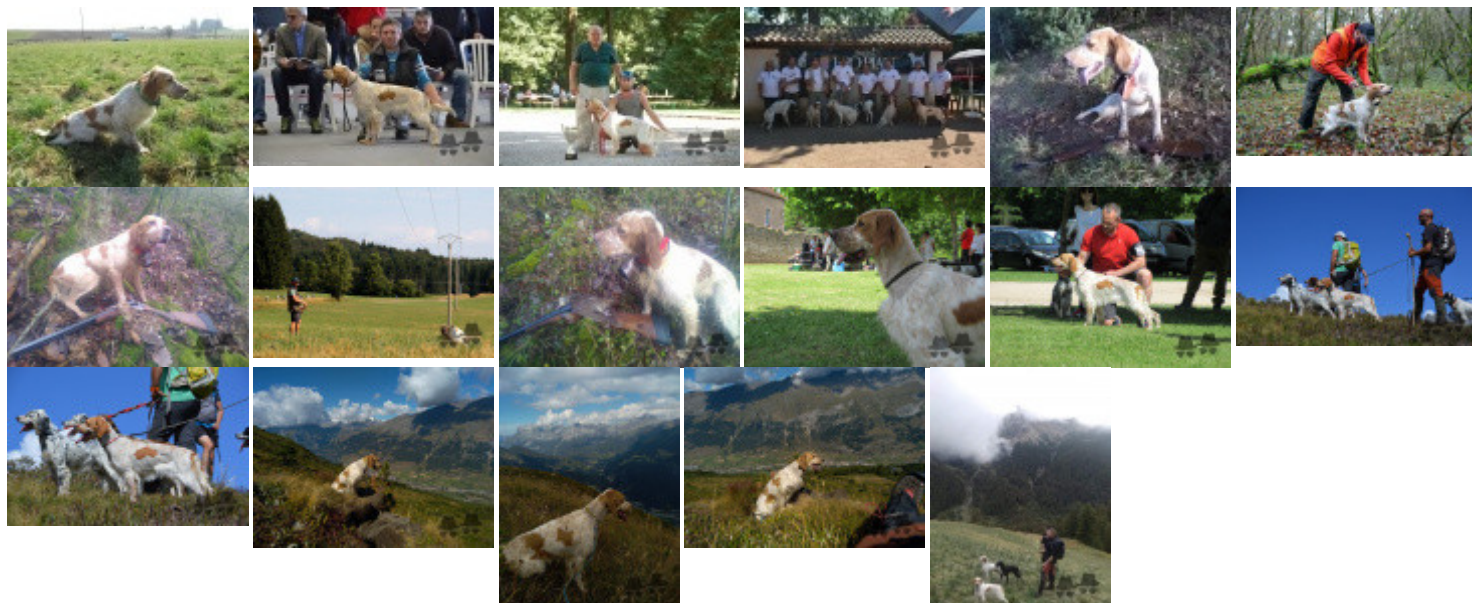

Note : les données ne sont pas garanties. Elles ont été entrées par les membres sans garantie d'exactitude.