











IRON DES BELLES DU CAUSSE

2013-03-28 (M) LOF 226992/38548

Couleur : Noi.PBl.Env (bluebelton) / Titres : TR GQ / Dyspl. : B
[fiche affixe](#)

<p>Père DESIANENSIS LINUX 2008-09-15 (M) LOI LO0996195 (Camp. Ital. Bell., Lav., Tr. (CH GQ), Ass., Soc., CH IB, CH IT) - bluebelton</p> 	<p>BOBET DI LORO PICENO 2003-08-10 (M) LOI LO041853 (Camp. Tr. (Ch GQ), Ch Ital. Lav., ChIT) - tricolore</p> 	<p>RADENTIS NOMAR 1998-03-22 (M) LOI LO98133353 ((CHGQ CHITF / CHIT.B)) - liver</p> 	<p>RADENTIS SBRANCO 1991-07-01 (M) LOI ST448908 (CH IB, Ch. Int. Lav.) - lemon</p> 
	<p>ASIA DI VALPANARO 2002-06-12 (F) LOI LO02133534 (Ch T, Camp. Tr. (Ch GQ)) - bluebelton</p> 	<p>TRUEBA DI LORO PICENO 1999-09-25 (F) LOI LO0049020 - BIANCO MASCHERA ASIMMETRICA SX E</p>	<p>KELLI DELLA MARIKA 1995-08-06 (F) LOI ST530204 (Ch. Ital. Lav.) - bluebelton</p> 
		<p>PALAZIENSIS RAMBO 1999-11-01 (M) LOI LO0060896 (Ch W0F/ICH, IT T, ITF, Camp. Tr. (Ch GQ), CH(ES)T, CH(GB)T) - lemon</p> 	<p>FRANCINI'S JEFF 1993-04-03 (M) LOI ST479317 (Ch. Ital. Lav., Ch. Int. Lav., Camp. Ripr.) - bluebelton</p> 
		<p>GILDA DELLA TORRE ANTICA 1997-07-01 (F) LOI LO99144678 - bluebelton</p>	<p>DARA DI LORO PICENO 1991-02-18 (F) LOI ST449335 - liver</p>
			<p>PALAZIENSIS PEPE 1997-07-03 (M) LOI LO99203608 - liver</p> 
			<p>LADY 1994-04-30 (F) LOI ST499069 (Ch A) - bluebelton</p>
			<p>DRACULA 1993-01-04 (M) LOI ST477449 (Ch Italie T, CH GQ) - bluebelton</p> 
			<p>SENNA DELLA TERRA ROSSA 1992-01-03 (F) LOI ST533625 - bluebelton</p>

<p>Mère <u>ELLA DE LA CHANTERELLE</u> 2009-05-01 (F) LOF 202975/40127 (TAN) - lemon</p> 	<p><u>VOLF DE CAZAOUS</u> 2004-05-01 (M) LOF 176024/28582 (CH.T. -CHP -CHA -VOF/FTA -TR) - lemon</p> 	<p><u>MAGIC DE KERFEUIL</u> 1996-07-11 (M) LOF 134276/21281 (TR, CH P, CH T) - bluebelton</p> 	<p><u>FRANCINI'S JEFF</u> 1993-04-03 (M) LOI ST479317 (Ch. Ital. Lav., Ch. Int. Lav., Camp. Ripr.) - bluebelton</p> 
	<p><u>BAYA DE LA CHANTERELLE</u> 2006-07-12 (F) LOF 187540/36603 (TAN) - bluebelton</p> 	<p><u>LORADA DE L'ECHO DE LA FORET</u> 1995-05-14 (F) LOF 127517/22592 (TR, CH A, CH P) - tricolore</p> 	<p><u>DEESSE DU VAL D'ARZ</u> 1988-06-08 (F) LOF 95715/15373 (Ch P TR CS) - lemon</p> 
		<p><u>PORTO dit PRINCE</u> 1999-06-17 (M) LOF 149950/25648 (TR CHA CHITF) - bluebelton</p> 	<p><u>COOL DE CODORNIS</u> 1987-08-02 (M) LOF 92622/12503 (CH IT, CH GQ) - bluebelton</p> 
		<p><u>URFEE DE LA CHANTERELLE</u> 2003-04-16 (F) LOF 169648/34266 - bluebelton</p>	<p><u>EMMA DE L'ECHO DE LA FORET</u> 1989-03-05 (F) LOF 98395/17214 (Ch P, Ch QC Recommandée Trialer) - tricolore</p> 
			<p><u>IXOR DES BERGES DE LA GÉLINE</u> 1993-06-20 (M) LOF 120189/20273 (Tr GQ) - bluebelton</p>
			<p><u>JULY</u> 1994-07-23 (F) LOF 124049/22070 (TAN) - lemon</p>
			<p><u>MUSCAT DE LA CHANTERELLE</u> 1996-06-12 (M) LOF 133112/21374 - bluebelton</p>
			<p><u>PATRICIA DU PETIT MANSENG</u> 1999-11-06 (F) LOF 151578/30740 - bluebelton</p>

Eleveur : BOUNAUDET ROMAIN / Propriétaire : POUGENQ VINCENT
Dept=12
1/2 FINALE CFN, finaliste CFN, vainqueur régionale

Taille : 58 cm
Cotation : 4
Puce : 250269802230191
Dépôt ADN
Sang italien (estimation) : 83 %
Estimation des points au pédigrée : 53

Taux de consanguinité (estimation) : 2.3 %

FRANCINI'S JEFF (4 X 4) : 0.008179
 DECOR LOTI (6,6,7,7,7,7,7,8,8,8,8 X 6,6,7) : 0.006836
 DUN DEL MESCHIO (7,8,8,8,8,8,8,8 X 7,7,7,8,8,8,8) : 0.002380
 RADENTIS GIAN (6,6 X 5) : 0.001953
 FRANCINI'S LUCA (5,6 X 5) : 0.000977
 LEM DEL RESEGONE (7,8,8,8 X 7,7,8,8,8,8,8) : 0.000824
 DEM (6,7 X 6,6) : 0.000732
 RUDY DEL DIANELLA (6 X 6,7) : 0.000244
 FRANCINI'S RAS (6 X 6,7) : 0.000244
 FRANCINI'S VANITY (7,7,8 X 7,7,8) : 0.000153
 AKIM (6 X 8) : 0.000122
 MUR (7,8 X 8) : 0.000092
 DERK (7 X 8) : 0.000061
 DRIM (8 X 8) : 0.000031
 DAGA (8 X 8) : 0.000031
 LIU DI VERONELLO (8 X 8) : 0.000031

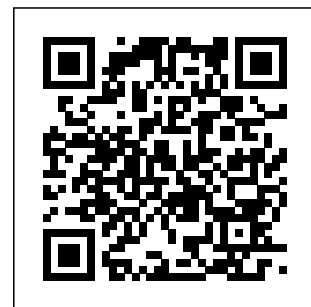

Résultats concours

Lieu	Date	Type	Epreuve N°	Juge	Conducteur
FR Jozerand	2014-08-15	CFN	solo	7 DEMARETZ	
FR Jozerand	2014-08-16	CFN	solo	1 LE GOFF	

Total des points [Challenge Setter-anglais.fr 2014](#)

RS NIS	2015-03-09	Printemps	couple		
RS NIS	2015-03-10	Printemps	couple		
RS NIS-PROVA GIOVANI	2015-03-11	Grande Quête	couple	1 GOUZUNA-VERDIANI	
RS NIS	2015-03-12	Printemps	couple		
RS NIS	2015-03-13	Grande Quête	couple	3 DONATUCCI-GOUZUNA-MILJKOVIC	
RS NIS	2015-03-15	Grande Quête	couple		
FR FONTAINE NOTRE DAME Ouvert	2015-03-21	Grande Quête	couple	1 BERTHELOT PATRICK, TORTORA NATALE, MAURY BRUNO	TEULIERES PATR
FR ST FRONT Ouvert	2015-09-17	Gibier Tiré	solo	1 SICRE	BOUNAUDET R
FR ST FRONT	2015-09-17	Gibier Tiré	solo	1 Sicre	Bounaudet Romain
FR ST FRONT Ouvert	2015-09-18	Gibier Tiré	solo	3 TEMPETE	BOUNAUDET R
FR COMPAINS Ouvert	2015-09-20	Gibier Tiré	solo	4 MEUNIER	BOUNAUDET R
FR POLMINHAC Ouvert	2015-09-23	Gibier Tiré	solo	2 Peyrat	Bounaudet Romain
FR LA VACQUERIE Ouvert	2015-10-08	Gibier Tiré	solo	2 Demaretz	Bounaudet Romain
FR HOUEILLES Ouvert	2015-10-31	Gibier Tiré	couple	1 Cadeau - Henocque	Bounaudet Romain

Total des points [Challenge Setter-anglais.fr 2015](#)

FR OURSEL-MAISON ICVO	2016-03-16	Printemps	couple	2 GUILBERT YVES, JULIEN JEAN-PHILIPPE (PDT)	BOUNAUDET ROM
---------------------------------------	------------	-----------	--------	---	---------------

Exc parcours. La quête manque parfois un peu de méthode. Beaucoup d'initiative. Exc galop souple. Un exc point en fin de parcours mais un peu debout.

FR FIENVILLERS Spéciale	2016-03-19	Printemps	couple	2 DRAIN JEAN BAPTISTE, BERTHELOT PATRICK	BOUNAUDET ROM
FR FONTAINES FOURCHE Ouvert	2016-03-31	Printemps	couple	4 M. FARCY/ M. DUVAL-DESTIN	BOUNAUDET ROM
FR BONNIERES (SCC-CUNCA) Ouvert	2016-04-09	Printemps	couple	4 KERSPERN, Y GUILBERT(P)	BOUNAUDET ROM
FR LE BOURG DUN Ouvert	2016-04-13	Printemps	couple	4 M LEGOFF (P), EUZEN	BOUNAUDET ROM

Total des points [Challenge Setter-anglais.fr 2016](#)

FR LE PUY EN VELAY Ouvert	2017-08-23	Gibier Naturel	couple	3 TESTA, DUPUY	BOUNAUDET ROM
FR AUDINGHEN Ouvert	2017-08-30	Gibier Naturel	couple	2 LEBRUN, NARGAUD	BOUNAUDET ROM
FR MONTEILS (OPEN) Ouvert	2017-11-03	Gibier Tiré	couple	1 TOULET, BERTHELOT(P)	BOUNAUDET ROM

Total des points [Challenge Setter-anglais.fr 2017](#)

FR FIENVILLERS (PCF) ICVO	2018-03-30	Printemps	couple	5 M. DRAIN, M. MAURY	BOUNAUDET ROM
---	------------	-----------	--------	----------------------	---------------

Un excellent point, des allures excellentes. aucune raison de ne pas lui attribuer le CAC.

FR POIX DE PICARDIE Ouvert	2018-04-05	Printemps	couple	5 MME RAFFY, M. FARCY	BOUNAUDET ROM
FR BONNIERES (OPEN DE FRANCE) Ouvert	2018-04-09	Printemps	couple	4 MADIOT, Y GUILBERT(P)	BOUNAUDET ROM

Total des points [Challenge Setter-anglais.fr 2018](#)

Total des points

Coefficients : solo x1, couple x2 / GT x1, GN x2, GS (bécasse, bécassine) x2, GS montagne x3, Printemps x2, Grande Quête x4

Résultats expositions

Lieu	Date	Classe	Juge	Qualif.	Pts
FR L'union Exposition Canine Nation Meilleur de Race (BOB)Meilleur Jeune	2014-06-15	CJM	Jean Lassandre	1 EXC	10
FR Monclar Du Quercy Exposition Can	2015-04-26	CTM	Camille Witzmann	EXC	7
FR RODEZ (NE)	2015-05-30	CTM	M DUCOM JEAN-GUY	EXC	7

58,5 cm, exc modèle sportif bien dans un rectangle, tête commune mais exc, exc sortie d'encolure, exc angulations, exc démarche, cage thoraxique manque un peu de volume pour un mâle

FR <u>MARMANDE (SPE)</u>	2016-05-22	CTM	M. JULIEN Jean-Philippe	EXC	7
58 cm, exc tête, exc corps, exc angulations, exc modèle sportif bien construit dans un rectangle, exc cage thoracique					

Total des points

31

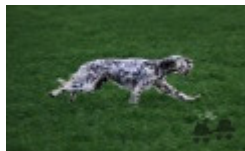
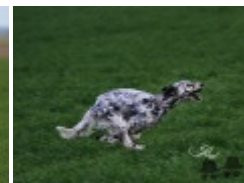

Note : les données ne sont pas garanties. Elles ont été entrées par les membres sans garantie d'exactitude.