





**ITHAQUE DE LA BAIE DES ANGELOTS**

2013-11-28 (F) LOF 231694/46432

Couleur : Noi.Mar.Fau.PBl.Env (tricolore) / Titres : TAN,TR, CH IB / Dyspl. : A  
[fiche affixe](#)

<p>Père <b>EVEREST DEI LADERCHI</b> 2010-07-12 (M) LOF 215778/35310 (TR,CH CS,CH IB,CH IE) - tricolore</p> 	<p><b>NENCINI'S BOY</b> 2005-04-10 (M) LOI LO05132310 - tricolore</p> 	<p><b>BIG JIM</b> 2000-12-01 (M) LOI LO0188207 (CH GQ, Ch. Int. Lav., Camp. Ripr., Ch. Ital. Lav.) - liver</p> 	<p><b>LERRY</b> 1997-02-14 (M) LOI ST555862 (Ch GQ, Ch IT) - bluebelton</p> 
<p><b>TUNDRA DEI LADERCHI</b> 2006-03-08 (F) LOI LO06130268 - tricolore</p> 	<p><b>NENCINI'S SIRIA</b> 1998-06-29 (F) LOI LO9956592 - tricolore</p> 	<p><b>RADENTIS TANGA</b> 1998-09-15 (F) LOI LO9958147 - lemon</p> 	<p><b>ZAR DEI LADERCHI</b> 1993-01-10 (M) LOI ST478983 - tricolore</p> 
	<p><b>LOTHAR DEI LADERCHI</b> 2004-10-06 (M) LOI LO0541557 (CH IB) - tricolore</p> 	<p><b>FRANCINI'S NANA</b> 1994-09-10 (F) LOI ST510511 - bluebelton</p> 	<p><b>BECKER OD BENCICA</b> 1997-04-03 (M) HR11621 (Ch) - tricolore</p> 
	<p><b>SARA DEI LADERCHI</b> 2000-04-10 (F) LOI LO0098937 (CH IB) - lemon</p> 	<p><b>ONDA DEI LADERCHI</b> 1998-12-04 (F) LOI LO99110409 (CH IB) - bluebelton</p> 	<p><b>ALAN OD BENCICA</b> 1993-07-12 (M) LOI ST533627 (CH(I)B) - lemon</p> 
		<p><b>ASIA DEI LADERCHI</b> 1996-03-23 (F) LOI ST554774 - bluebelton</p> 	

<p>Mère</p> <p><b>FONGARO'S GIN</b> 2012-03-19 (F) LOF 226379/43982 (TAN) - lemon</p> 	<p><b>FONGARO'S BALTHAZAR</b> 2009-06-10 (M) LOI LO1073569 - tricolore</p> 	<p><b>NENCINI'S BOY</b> 2005-04-10 (M) LOI LO05132310 - tricolore</p> 	<p><b>BIG JIM</b> 2000-12-01 (M) LOI LO0188207 (CH GQ, Ch. Int. Lav., Camp. Ripr., Ch. Ital. Lav.) - liver</p> 
	<p><b>FONGARO'S DUMA</b> 2008-03-29 (F) LOI LO08104276 - bluebelton</p> 	<p><b>ALICE</b> 2006-04-18 (F) LOI LO0693681 - tricolore</p> 	<p><b>NENCINI'S SIRIA</b> 1998-06-29 (F) LOI LO9956592 - tricolore</p> 
		<p><b>ZEUS</b> 2003-06-14 (M) LOI LO03122480 - bluebelton</p> 	<p><b>ASTOR</b> 1997-07-04 (M) LOI LO9844303 - bluebelton</p> 
		<p><b>APT</b> 2006-04-18 (F) LOI LO0693682 - tricolore</p> 	<p><b>DJANA</b> 1997-03-21 (F) LOI ST559081 - bluebelton</p> 
			<p><b>SAM</b> 2001-06-02 (M) LOI LO01135154 - tricolore</p> 
			<p><b>MIA</b> 2000-06-26 (F) LOI LO0125020 - tricolore</p> 

Eleveur : L. GAUDAIRE / Propriétaire : D. JAUNATRE (denjau35@gmail.com)

Lice recommandée

ADN=compatible.

Taille : 57 cm

Cotation : 4

Puce : 250269810192326

Dépôt ADN

Sang italien (estimation) : 100 %

Estimation des points au pédigrée : 31

## Taux de consanguinité (estimation) : 7.2 %

**NENCINI'S BOY** (2 X 3) : 0.062561  
**ZAR DEI LADERCHI** (4,5,5 X 5) : 0.005127  
**IRA DELLADERCHI** (5,5,6,6 X 6) : 0.001038  
**DECOR LOI** (8,8,8,8 X 7,8,8,8,8) : 0.000671  
**GIP DELLA BASSANA** (7,7,7,7,8,8,8,8,8 X 8,8) : 0.000671  
**MARK DELLA BASSANA** (5,6,6,6,6,7,7 X 6,7) : 0.000549  
**ITRI DELLA BASSANA** (6,6,7,7,7,7,8,8,8 X 7,8) : 0.000458  
**LOPEZ DELLA BASSANA** (7,7,7,7,8,8,8,8,8,8,8,8,8 X 8,8) : 0.000427  
**DUN DEL MESCIO** (7,8 X 8,8,8,8) : 0.000275  
**RADENTIS GIAN** (7 X 7,7,8) : 0.000244  
**LEM DEL RESEGONE** (8,8 X 8,8,8) : 0.000183  
**EMO DELLA TRAPPOLA** (7 X 8,8) : 0.000061  
**MERA DELL ORSONE** (8 X 8,8) : 0.000061  
**OLAF DEL TRE PONTI** (7,8,8 X 8) : 0.000061  
**ORFEO DELLA TRAPPOLA** (8 X 8) : 0.000031  
**FRANCINI'S PEGGY** (8 X 8) : 0.000031



## Résultats concours

Lieu	Date	Type	Epreuve	N°	Juge	Conducteur	Qualif.	Pts
FR <b>PLANQUENOUAL</b>	2015-07-15	TAN	solo		HUPE	D. JAUNATRE	TAN+	0
Total des points <a href="http://Challenge.Setter-anglais.fr">Challenge.Setter-anglais.fr</a> 2015								
FR <b>MONTMARTIN EN GRAIGNES</b> Ouvert	2016-10-28	Bécassine	solo	2	DAVITT	LUCAS CHRISTOPHE	3 TB	8
Total des points <a href="http://Challenge.Setter-anglais.fr">Challenge.Setter-anglais.fr</a> 2016								
FR <b>LE GAVRE</b> Spéciale	2017-12-01	Bécasse	solo	1	PROVOST	JAUNATRE DENIS	CACT	24
Dans une sapinière dense, l'ithaque se met immédiatement en action de recherche active. Au bout de cinq minutes, la cloche s'arrête, puis repart, pour s'arrêter à nouveau. J'arrive à la chienne qui, avant que son conducteur n'arrive, entame un coulé et se rebloque. elle repart à nouveau assez nerveusement pour se rebloquer brutalement. L'oiseau est verrouillé et part à deux mètres de la chienne qui reste sage. Sa fin de parcours est dans la note et la qualité de ce point m'autorise à lui accorder								
FR <b>CALLAC</b> Ouvert	2017-12-03	Bécasse	solo	1	MASSIERA	JAUNATRE DENIS	2 EXC	18

FR [BOIS-MEUR](#) ICVO 2017-12-08 Bécasse solo 5 FLOIRAS JAUNATRE DENIS 1 EXC 20

lthaque prend un premier point dans la minute, son conducteur sans doute inquiet l'appuie très légèrement. Relancée, elle analyse parfaitement le biotope et va très rapidement s'assurer un second point en bordure d'un massif de fougères, la bécasse est parfaitement verrouillée et cette fois-ci reste parfaitement sage à l'envol et au feu, et son propriétaire totalement "muet", c'est là un excellent point. lthaque s'est assurée deux oiseaux avec une belle expression de race, aujourd'hui, le temp

Total des points [Challenge Setter-anglais.fr 2017](#)

62

Total des points

70

Coefficients : solo x1, couple x2 / GT x1, GN x2, GS (bécasse, bécassine) x2, GS montagne x3, Printemps x2, Grande Quête x4

## Résultats expositions

Lieu	Date	Classe	Juge	Qualif.
FR <a href="#">MAURON (SPE)</a> JEUNE SETTER D'AVENIR2EME TRES PROMETTEUR	2014-06-22	CPF	M MUSEREAU YANNICK	Très prometteur
FR <a href="#">ST BRIEUC (SPE)</a> ENS EXCEXC PIGMENTATION, EXC CORPS DANS RECTANGLE, TB EPAULE, POITRINE SUFFISANTE EXC CUISSE	2015-05-10	CIF	CADEAU	3 EX
FR <a href="#">RODEZ (NE)</a> 57,5 cm, exc modèle bien dans le rectangle, exc tête très belles soies, exc angulations,jeune chienne qui manque encore un peu de volume de cage thoracique. EXCELLENT TOP	2015-05-30	CIF	JULIEN BERTHELOT GUILHEMJOUAN	2 EX
FR <a href="#">Dijon Exposition Championnat de</a>	2015-06-05	CIF	Dominique Regnier	1 EXC
FR <a href="#">DIJON (SPE)</a> Championnat de France	2015-06-06	CIF	REGNIER	1 EX
FR <a href="#">MAURON (RE)</a> 57cm, DCC. Exc modèle de lice la tête reste Exc, malgré un chanfrein légèrement pincé, Excs dos et rein, croupe trop inclinée, corps dans un rectangle, Excs poil, angulations, pigmentations et soies. Démarche correcte.	2015-06-14	CIF	DUBROCA	3 EX
FR <a href="#">NANTES - CACIB (NE)</a> 59cmPhase 1 : EXC/EXC/EXC+ = EXC B	2015-12-13	COM	HENOCQUE JULIEN SALLES	EXC
FR <a href="#">LIMOGE (NE)</a> 55cm, dentition : DCC Phase 1 : TB/EXC/EXC = EXC C	2016-04-09	COF	MORLAIS MUSEREAU POMMEY	EXC
FR <a href="#">AMIENS - CACIB</a>	2016-04-30	COF	M. REGNIER Dominique	4 EXC
FR <a href="#">AMIENS (SPE)</a> Exc tête, exc oreille, exc encolure, TB rayon AV manquant d'angulation, exc rayon AR, exc corps qui pourrait être plus près de terre, TB mouvement AV et AR manquant de souplesse général	2016-05-01	COF	M REGNIER DOMINIQUE	4 EXC
FR <a href="#">SAINT BRIEUC (SPE)</a> 57 cm, exc modèle dans son ensemble avec de jolies soies, poitrine légèrement carénée, au trot les angulations sont exc la démarche bien en ligne et le dos suffisamment rigide, exc tête.	2016-05-08	COF	M. BERTHELOT Patrick	RCACIB+RCACS+1 EXC
FR <a href="#">MARMANDE (SPE)</a> 56 cm, exc modèle de lice bien construit dans un rectangle, exc tête, exc sortie d'encolure, exc corps, exc angulations, exc cage thoracique	2016-05-22	COF	M. JULIEN Jean-Philippe	EXC
FR <a href="#">Metz Exposition Championnat de F (SPE)</a>	2016-06-04	COF	Jacques Beillard	1 EXC
FR <a href="#">Expo Int. CHAMPIONNAT DE FRANCE</a>	2016-06-05	COF	M. BEILLARD Jacques	1 EXC
FR <a href="#">Régionale d'élevage de MAURON (RE)</a> 56 cm, exc tête, sortie d'encolure ligne de dos, angulations av et ar, belles soies, exc présentation en statique, démarche facile et élégante.	2016-06-19	COF	M. DUCOM Jean Guy et M. VAGNE Robert	3 EXC
FR <a href="#">Expo Nat. MALTOT (SPE)</a>	2016-07-14	COF	M. LEMOINE -LEGEAY Françoise	2 EXC
FR <a href="#">La Mothe-Achard Exposition Regio</a>	2016-07-23	COF	Françoise Lemoine Legay	1 EXC
FR <a href="#">Rég Elevage LA MOTHE ACHARD (RE)</a> 57 cm, DC bien dans un rectangle, exc lignes de crâne, exc encolure, exc encolure, exc épaule, exc soies exc aplombs avant et arrière, exc ligne de dessus, exc mouvement	2016-07-24	COF	M.LEMOINE - LEGEAY Françoise	1 EXC
FR <a href="#">Nationale d'Elevage combronde (NE)</a>	2016-08-13	COF	Collégial	RCACS+1 EXC
FR <a href="#">Expo Int. NANTES (SPE)</a> Dans le rectangle, très joli femelle avec une exc construction, exc tête et expression ensemble féminin, ossature solide, exc épaule, et arrière main, poitrine bien descendue, joli mouvement	2016-12-11	CTF	MME. GUILBERT	2 EXC
FR <a href="#">ANGERS</a> Meilleur de race	2017-03-26	CTF	Mr. Blémus L	CACIB+1 EXC+CACS
FR <a href="#">Amiens Exposition Canine Interna</a>	2017-04-29	CTF	Michel Le Gall	CACIB+CACS+1 EXC
FR <a href="#">AMIENS (SPE)</a> 0,56 cm, exc tête, le corps dans un rectangle, avec une exc poitrine dans les 3 dimensions, exc angulations, exc mouvement.Meilleur de sexe opposé	2017-04-30	CTF	M. Legal	CACIB+1 EXC+CACS
FR <a href="#">RENNES (SPE)</a> 57 cm, exc modèle bien dans le rectangle, exc tête, exc ligne de dos, angulations, exc cage thoracique, chienne bien construite, exc démarche, exc soies et se présente bien.Meilleur de sexe opposé	2017-05-14	CTF	Mr. JULIEN JP	CACIB+1 EXC+CACS
FR <a href="#">VALLERES</a> Meilleur de sexe opposé	2017-05-21	CTF	Mme. TOUBLANC S	1 EXC+CACS
FR <a href="#">CHAMPIONNAT DE FRANCE (SPE)</a>	2017-06-03	CTF	Mr Ducom	4 EXC
FR <a href="#">NATIONALE D'ELEVAGE VOUILLE (NE)</a> 56 cm, tête correcte avec des lignes légèrement convergente, le corps est inscrit dans un rectangle, avec d'exc rayon AV/AR la démarche est correcte.	2017-06-11	CTF	collégial	EXC
FR <a href="#">Nantes (SPE)</a> Meilleur de sexe opposé	2017-12-10	CTF	Mr Poujaud	CACIB+1 EXC+CACS
PT <a href="#">Porto</a>	2018-01-13	CTF	Mr Giuliani Claudio	RCACIB+CACS+1 EXC
PT <a href="#">Porto</a>	2018-01-14	CTF	Mr Shields David	CACIB+1 EXC+CACS
FR <a href="#">RENNES (SPE)</a>	2018-05-13	CTF	M BERTHELOT PATRICK	2 EXC



58 cm, exc modèle dans l'ensemble, bien inscrite dans le rectangle, très belles angulations AV et AR, exc tête avec un peu trop de fanon, exc encolure, ligne dos suffisamment rigide, exc croupe. Poitrine bien développée en volume mais pourrait gagner en profondeur. Se déplace avec souplesse et élégance à la marche et au trot.

FR <u>ANGERS</u>	2019-03-24	CTF	Mr Blémus Lionel	RCACIB+1 EXC+RCACS
FR <u>RENNES-CACIB (SPE)</u>	2019-05-12	CTF	M. JULIEN Jean-Philippe	2 EXC
57 cm, exc modèle bien dans le rectangle, exc tête et ligne de dos, exc cage thoracique, exc angulations, exc démarche.				
FR <u>ST SYMPHORIEN 2023-06-25 (NE)</u>	2023-06-25	CCF	LEMOINE-LEGAY FRANCOISE	3 EXC
56 cm. Exc tête. Exc lignes. Occiput marqué. Encolure dégagée. Exc poitrine dans les 3 dimensions. Exc soies, sauf à la queue. Bien dans un rectangle. Serre légèrement à l'avant. Exc mouvement, exc présentation.				

Total des points

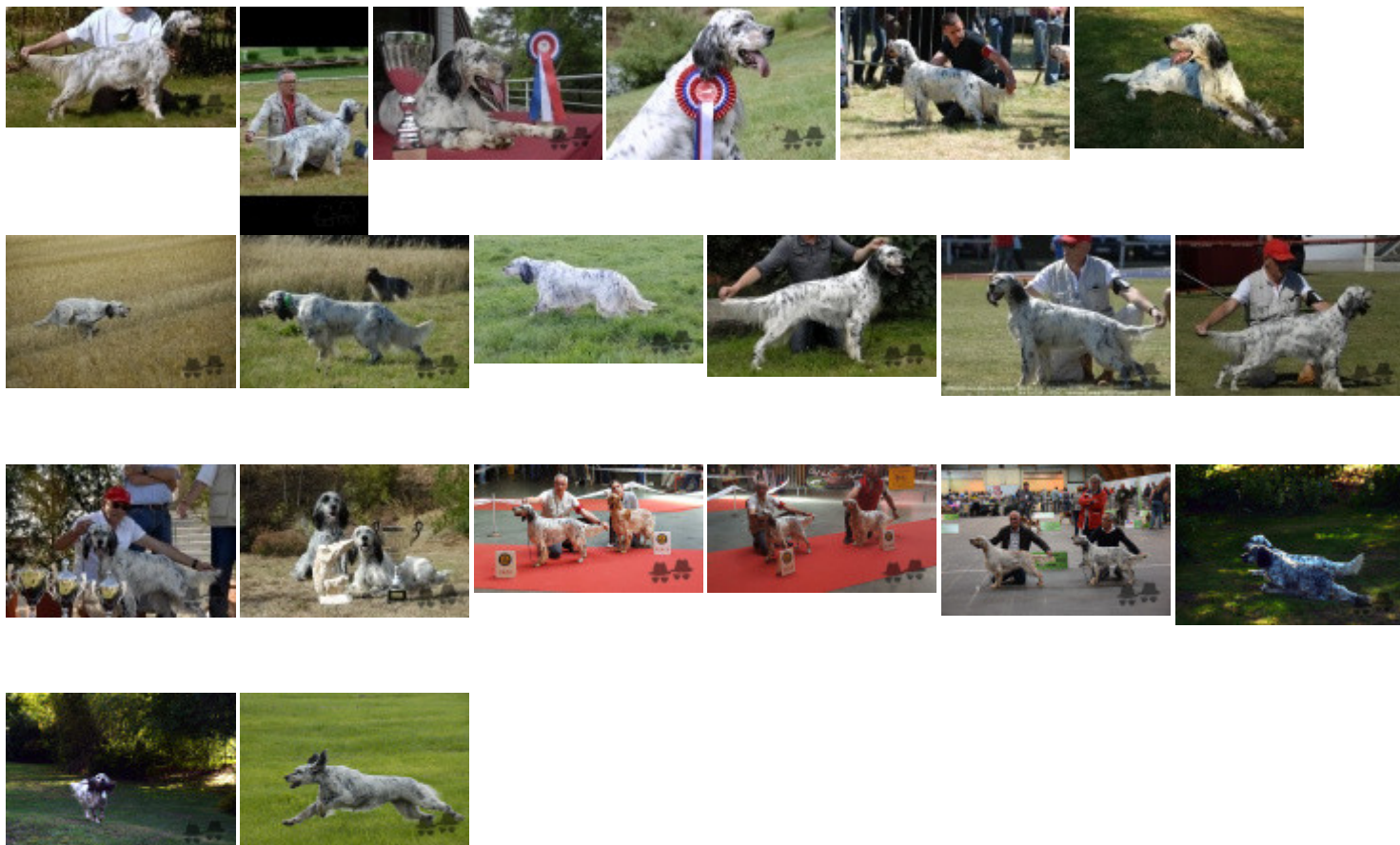

Note : les données ne sont pas garanties. Elles ont été entrées par les membres sans garantie d'exactitude.