HAZARD

1992-01-15 (M) LOI ST459182
Couleur : TRICOLORE TESTA NERA PUNTEGGIATU (tricolore) / Titres : Ch. Ital. Lav., Ch. Int. Lav.

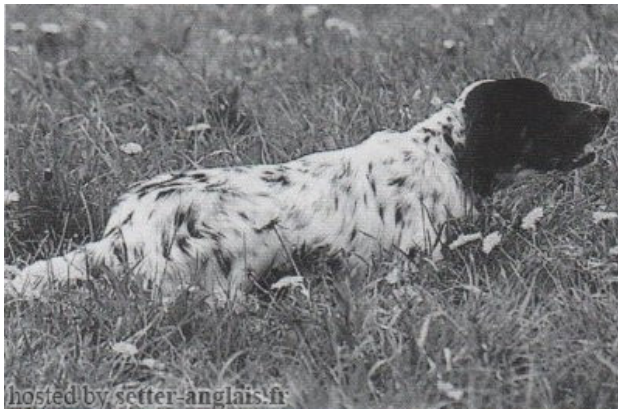

<table>
<tr><td rowspan="8">Père
ASOR
1986-03-09 (M)
LOI ST332119
(Ch. Int. Lav., Ch. Ital. Lav., CH GQ)
- bluebelton
 </td><td rowspan="4">EMO DELLA TRAPPOLA 1978-05-04 (M) LOI ST133042 (Ch L - Ch Int) - bluebelton
 </td><td rowspan="2">ORFEO DELLA TRAPPOLA
1973-10-11 (M) LOI ST067273 (Ch Italie, T GO) - tricolore
 </td><td>HSTOU DELLA TRAPPOLA
1971-03-09 (M) LOI ST035378 - n.d.</td></tr>
<tr><td>ZARA DI MONTE CAIRA 1970-04-25 (F) LOI ST027204</td></tr>
<tr><td rowspan="2">MARA DELLA TRAPPOLA
1975-08-02 (F) LOI ST091448</td><td> KIM 145 (M) LOI ST28471 (Ch Italie Travail)</td></tr>
<tr><td>ADIS 1969-11-15 (F) LOI ST025920</td></tr>
<tr><td rowspan="4">FLAY DEL DIANELLA 1983-06-25 (F) LOI ST266770 - bluebelton</td><td rowspan="2">PERICLE DEL DIANELLA 1981-07-21 (M) LOI ST238360 (Ch Ital L) - bluebelton</td><td> LEM DEL RESEGONE 1972-01-02 (M) LOI ST054069 (Camp. Ripr.) - bluebelton</td></tr>
<tr><td>FRANCINI'S LINDA 1979-02-13 (F) LOI ST146267 - tricolore</td></tr>
<tr><td rowspan="2">AMBRA DEL DIANELLA 1977-05-29 (F) LOI ST122787 - bluebelton</td><td> DERK 1968-05-22 (M) LOI ST014924 (Champion Italie T, Ch IT B) - lemon</td></tr>
<tr><td>AMBRA DEL DIANELLA 1974-02-10 (F) LOI ST070846 - n.d.</td></tr>
<tr><td rowspan="8">Mère
NERA DI CEREA
1983-05-02 (F)
LOI ST263397
- tricolore</td><td rowspan="4">GUNDO 1980-04-01 (M) LOI ST215040 - tricolore</td><td rowspan="2">CRISMANI DUMBO 1969-02-26 (M) LOI ST32957 - tricolore</td><td>CRISMANI ASTRO (M) LOI ST27622</td></tr>
<tr><td> CRISMANI CARY (F) LOI 19304.64</td></tr>
<tr><td rowspan="2">ASKA 1975-06-02 (F) LOI ST091368 - n.d.</td><td>DERO 1971-05-26 (M) LOI ST037282</td></tr>
<tr><td>DOLLI 1973-05-13 (F) LOI ST066208</td></tr>
<tr><td rowspan="4">LINA DI CEREA 1981-12-10 (F) LOI ST241875 - lemon</td><td rowspan="2">GIM DI CEREA 1979-04-02 (M) LOI ST145719 - lemon</td><td> BRILL DI CEREA 1974-06-02 (M) LOI ST080534</td></tr>
<tr><td>DOLLI DEI MULINI 1972-03-23 (F) LOI ST046305</td></tr>
<tr><td rowspan="2">ERTA DI CEREA 1977-05-02 (F) LOI ST116718 - lemon</td><td>JERIMI DI VAL D'IDICE 1971-09-16 (M) LOI ST045602</td></tr>
<tr><td> ZITA DI CEREA 1971-12-10 (F) LOI ST043016</td></tr>
</table>

Eleveur : VIGLIETTI GIUSEPPE / PropriÃ©taire : Viglietti Giuseppe
Tatouage : 2CN177
Estimation des points au pÃ©digrÃ©e : 36

Taux de consanguinité (estimation) : 1.1 %

BRICK DEL ROVERE (6,7,7,7,7,8,8 X 7,7) : 0.001709
TICINENSIS CAVALIER D'ARPINO (7,7,8,8,8 X 6,8,8,8) : 0.001373
ZAR 11 (6,7,7 X 7,7,8) : 0.001221
BRILL 2 DEL ROVERE (8,8 X 5,7,7,7,7) : 0.000977
SARA 6 (6,7,7 X 7,8) : 0.000732
QUES DELLE MORENE (8,8,8 X 7,7,7,7) : 0.000732
CRISMANI BLACK (8,8,8 X 6,8,8,8) : 0.000641
SONIA DEL ROVERE (7,8,8,8,8,8,8 X 7,8,8) : 0.000610
TELL68 (8,8,8,8 X 7,7,8) : 0.000580
CORA DEL VOLO (6 X 7,7) : 0.000488
RAF2 (7,8,8,8,8,8 X 7,8,8) : 0.000488
BRAID OF BORROBOL (7 X 7,7) : 0.000244
SHARNBERRY FERN (7,7,8,8 X 8,8) : 0.000244
ALTNAHARRA MAGNUM (7 X 7,7) : 0.000244
DUCH 3 (7 X 8,8,8) : 0.000183
ILIANA WIND WRAITH (8,8 X 8,8) : 0.000061
COUNT WIND'EM (8,8 X 7,8) : 0.000061
TICINENSIS HAPPY (8 X 8) : 0.000031
DIVA DEL TIDONE (8 X 8) : 0.000031
YANKEE BONDHU (8 X 8) : 0.000031
TICINENSIS NERA (8 X 8) : 0.000031

Note : les donnÃ©es ne sont pas garanties. Elles ont Ã©tÃ© entrÃ©es par les membres sans garantie d'exactitude.