ALEX DI VAL DI CHIANA

2016-06-03 (M) KCC555753
Couleur : Blanco y naranja (lemon) / Titres : CH.INT.GQ
fiche affixe

<table>
<tr><td rowspan="8">Père
NATAN
2012-10-03 (M)
LOI LO12157969
(CH IT GQ, Camp. TR. (CH GQ), CH(I)T)
- bluebelton
 </td><td rowspan="4">KAPO' 2003-11-10 (M) LOI LO0439835 (Ch IT GQ) - bluebelton
 </td><td rowspan="2">NERO 1997-03-29 (M) LOI LO9817889 (Ch T, Ch GQ) - bluebelton
 </td><td>GUFO DI VAL DI CHIANA 1994-04-01 (M) LOI ST514177 (Ch GQ) - bluebelton</td></tr>
<tr><td>KELLI 1992-06-18 (F) LOI ST466220 - bluebelton</td></tr>
<tr><td rowspan="2">KYBA 1998-01-01 (F) LOI LO98118951 - lemon</td><td>VANGOGH DELL'AD MONTES 1992-07-30 (M) LOI ST463291 (Camp. Ripr.) - bluebelton</td></tr>
<tr><td>SARA 1989-04-30 (F) LOI ST395811 - bluebelton</td></tr>
<tr><td rowspan="4">QUATTA 2009-06-11 (F) LOI LO1085288 - tricolore
 </td><td rowspan="2">ARTU DI ALDO DA SARNO 2006-01-02 (M) LOI LO0666968 (Ch Italiano Trialler Int Ripr) - tricolore
 </td><td>RAIANO DIOR 2001-01-19 (M) LOI LO0187664 - liver</td></tr>
<tr><td>ETNA DI ALDO DA SARNO 2000-09-22 (F) LOI LO0163732 - tricolore</td></tr>
<tr><td rowspan="2">AMY 2002-08-10 (F) LOI LO02143515 - tricolore</td><td>FRANCINI'S JODY 1994-03-06 (M) LOI ST501613 (Ch. Ital. Lav., Ch. Int. Lav.) - bluebelton</td></tr>
<tr><td>MIRA DI GRUMA 2000-06-02 (F) LOI LO0130138 - bluebelton</td></tr>
<tr><td rowspan="8">Mère
NEFELE
2006-01-03 (F)
LOI LO0680219
(Camp. Ripr.)
- bluebelton
 </td><td rowspan="4">NICK 1995-07-21 (M) LOI ST524703 - tricolore</td><td rowspan="2">DEMO 1992-06-05 (M) LOI ST465326 - Bianco Maschera Macchie Sparse P</td><td>CASTER DI VAL DI CHIANA 1985-07-16 (M) LOI ST329632 - bluebelton</td></tr>
<tr><td>OLLY 1990-07-04 (F) LOI ST416443 - Bianco Parietale Sx E Punteggiat</td></tr>
<tr><td rowspan="2">PERLA 1991-12-13 (F) LOI ST456627 - tricolore</td><td>FRANCINI'S DAN 1988-01-12 (M) LOI ST370412 - lemon</td></tr>
<tr><td>SENNA 1990-08-21 (F) LOI ST424638 - bluebelton</td></tr>
<tr><td rowspan="4">LUCI 2003-05-04 (F) LOI LO03118173 - bluebelton</td><td rowspan="2">DEM BELLA DALMATINSKA 1998-05-04 (M) LOI LO0185742 (Ch. Ital. Lav., Camp. Ripr., Ch. Int. Lav.) - bluebelton
 </td><td>DUM VALSERITA 1995-10-03 (M) HR11245ES - tricolore</td></tr>
<tr><td>DENI VALSERITA (F) HR10461</td></tr>
<tr><td rowspan="2">ULA DEI FELINI 1998-09-20 (F) LOI LO9971270 - bluebelton</td><td>FAGO DEI FELINI 1996-06-20 (M) LOI ST542048 - bluebelton</td></tr>
<tr><td>RAFFI DEI FELINI 1994-05-19 (F) LOI ST506212 - bluebelton</td></tr>
</table>

Eleveur : DI VAL DI CHIANA / Propriétaire : JESÚS RODRÍGUEZ PENIN
Puce : 380260100286737
Sang italien (estimation) : 100 %
Estimation des points au pédigrée : 54

Taux de consanguinité (estimation) : 1.2 %

LEM DEL RESEGONE (6,7,8,8,8,8,8,8,8,8 X 7,8,8,8,8) : 0.002472
NEGUS (5 X 5) : 0.001953
DUN DEL MESCHIO (7,8,8 X 6,6,6,8,8,8) : 0.001373
DEM (6 X 5,7,8) : 0.001343
MERA DELL ORSONE (6,8,8,8,8,8 X 7,8) : 0.000793
LEM DEL DIANELLA (6 X 6,6,7) : 0.000732
FRANCINI'S ASTON (6 X 6) : 0.000488
ROSETTE (7 X 5,7) : 0.000488
DERO (7 X 5,7) : 0.000488
FRANCINI'S ODETTE (6 X 6) : 0.000488
OLAF DEI TRE PONTI (6,7 X 7) : 0.000244
FRANCINI'S ASTON 1 (6 X 7) : 0.000244
DECOR LOT (6,8,8 X 8) : 0.000183
MERI DEL DIANELLA (8 X 6,8,8) : 0.000122
ORFEO DELLA TRAPPOLA (7 X 7) : 0.000122
FRANCINI'S VANITY (7,8 X 8) : 0.000061
FRANCINI'S PEGGY (7,8 X 8) : 0.000031
SAIL (8 X 8) : 0.000031
SHARNBERRY NICK (8 X 8) : 0.000031
CRISMANI OLAF (8 X 7,7,7,8) : 0.000031
ALMAR LEDA (8 X 7,7,7,8) : 0.000031

Résultats concours

	Lieu	Date	Type	Epreuve	N°	Juge	Conducteur	Qualif.	Pts
ES	Andalucia	2019-02-04	Printemps	couple		Cornus- Bermúdez	José Luis Sanz	RCACT	44
ES	Andalucia	2019-02-09	Printemps	couple		Digiano, Drain	José Luis Sanz	EXC	28
ES	Andalucia	2019-02-11	Printemps	couple		Toulet, Sanz	José Luis Sanz	CACT	48
ES	Andalucia	2019-02-12	Printemps	couple		Toulet, Sanz	José Luis Sanz	RCACIT	52
RS		2019-03-08	Printemps	couple			José Luis Sanz	EXC	28
RS	SERBIA Ouvert	2019-03-10	P	couple	2	PROVOST DANIEL		2 EXC	18
RS	NIS. ESP. JÓVENES	2019-03-11	Printemps	couple			José Luis Sanz	RCACT	44
RS	SERBIA Ouvert	2019-03-14	P	couple	7	ZANETTI GUGLIELMO/NIKETIC DRAGAN		2 EXC	18
RS	SERBIA. C.EUR.CLUBES	2019-03-23	Printemps	couple			José Luis Sanz	EXC	28
Total des points Challenge Setter-anglais.fr 2019									*308*
ES	Andalucia	2020-02-11	Printemps	couple			Juan Lopez	EXC	28
ES	Toledo	2020-02-22	Printemps	couple			Juan Lopez	EXC	28
Total des points Challenge Setter-anglais.fr 2020									*56*
ES	TOLEDO	2021-03-13	Printemps	couple		Camion. A Vicente. Carro	Juan Lopez	CQN	8
RS	NIS	2021-11-22	Printemps	couple		Milikovic. Djordevic. Ivica.	Juan Lopez	RCACT	44
RS	NIS	2021-12-02	Printemps	couple		Dragan . Petrovic	Juan Lopez	4 EXC	28
SE	NIS	2021-12-03	Grande Quête	couple		Djordevic.Gavilovic. Nicolik	Juan Lopez	EXC	56
Total des points Challenge Setter-anglais.fr 2021									*136*
ES	MARCHENA Ouvert	2022-01-31	Grande Quête	couple	5	TESTA, JULIEN, URRA	JUAN LOPEZ	TB	32
ES	CHAMPIONNATS D'EUROPE Spéciale	2022-02-17	Grande Quête	couple	2	SORMAZ, TEIXEIRA, DELIGEY	Juan Lopez	TB	32
PL		2022-10-03	Grande Quête	couple			Pioppi	RCACIT	104
PL		2022-10-19	Grande Quête	couple			Pioppi	EXC	56
PL		2022-10-24	Grande Quête	couple			Pioppi	CACIT	112
SC	NIS	2022-11-24	Grande Quête	couple			Pioppi	3 EXC	64
SN	NIS	2022-12-01	Grande Quête	couple			Pioppi	RCACT	88
HR	NIS	2022-12-04	Grande Quête	couple			Pioppi	EXC	56
Total des points Challenge Setter-anglais.fr 2022									*544*
PL	NIS	2023-03-04	Grande Quête	couple		Caschera.milanovic. mijolovic	Pioppi	3 EXC	64
PL	NIS	2023-03-09	Grande Quête	couple			Pioppi	TB	32
PL	NIS	2023-03-11	Grande Quête	couple			Pioppi	RCACT	88
PL	NIS	2023-03-15	Grande Quête	couple			Pioppi	RCACIT	104
SK		2023-04-17	Grande Quête	couple			Pioppi	EXC	56
SK		2023-04-20	Grande Quête	couple			Pioppi	CACIT	112
Total des points Challenge Setter-anglais.fr 2023									*456*
Total des points									1500

Coefficents : solo x1, couple x2 / GT x1, GN x2, GS (bécasse, bécassine) x2, GS montagne x3, Printemps x2, Grande Quête x4

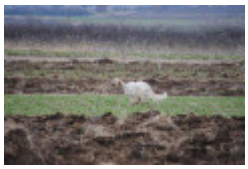
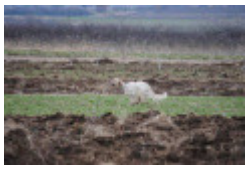

Note : les données ne sont pas garanties. Elles ont été entrées par les membres sans garantie d'exactitude.