

OPIUM DE FEUNTEUN BLEIS

2018-02-08 (M) LOF 254372/43370

Couleur : Noi.PBl.Env (bluebelton) / Titres : TAN, TR, TR GQ, CH IT, CH NE / Dyspl. : B
[fiche affixe](#)

Père
HARPER DE BÉHIGO
2012-01-12 (M)
LOF 220125/37326
(TR CH-FTP CH-FGT CH.T. TRGQ CHITF)
- bluebelton

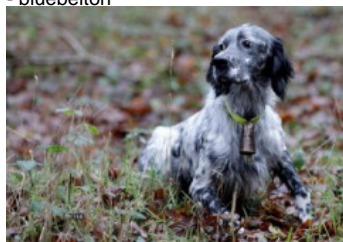

USSAN DU MAS D'EYRAUD
2003-10-21 (M) LOF 173466/28517
(CHGQ TRGQ CHITF) - lemon



EVA DE BÉHIGO 2009-09-21 (F) LOF
206713/40860 (TR) - bluebelton

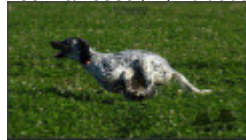

FIERO 1996-08-10 (M) LOI ST551356
(CHGQ, Ch ITF, Ch IB, Ch ITT) - lemon



ROMANCE DU VAL DU RUTH
2000-05-10 (F) LOF 153660/28766 (Ch
P) - lemon



VOLF DE CAZAQUS 2004-05-01 (M)
LOF 176024/28582 (CH.T. -CHP -CHA
-VOF/FTA -TR) - lemon



ULMA DE BÉHIGO 2003-01-03 (F)
LOF 170367/33004 (TR) - bluebelton



ARNO 1988-04-17
(M) LOI ST374735
(Ch. Int. Lav., Camp.
Ripr., Ch. Ital. Lav.) -
lemon



INDIRA 1990-06-01
(F) LOI ST423625 (Ch
IT) - lemon



LAZZI DE MALAUSE
1995-12-15 (M) LOF
130695/20981 (CHP TR
CH.T.) - lemon



NEVA DU VAL DU RUTH 1997-11-30
(F) LOF 141374/27189 - lemon

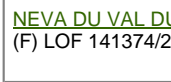

**MAGIC DE
KERFEUIL**
1996-07-11 (M)
LOF
134276/21281
(TR, CH P, CH T) - bluebelton



**LORADA DE L'ECHO
DE LA FORET**
1995-05-14 (F) LOF
127517/22592 (TR, CH
A, CH P) - tricolore

















**CAPO DE LA
ARMUNA**
1998-10-17
(M) LOE
1061524 (Ch P,
CHITc(04), TrCP(E01), TrPR(E04)) -
bluebelton



SALTA DE BÉHIGO
2001-03-24 (F) LOF
158026/29768 (TR, CH A) -
lemon



| | | | |
|---|--|--|---|
| <p>Mère FLORA DE LA TOUR MADELOC 2010-10-07 (F) LOF 213075/42683 (CH IT, TR) - bluebelton</p>  | <p>CHAM DU VAL DU RUTH 2007-01-09 (M) LOF 189877/31382 (CHGQ -CHITF -ChFV -VOF/FTP -TRGQ) - lemon</p>  | <p>KAPO' 2003-11-10 (M) LOI LO0439835 (Ch IT GQ) - bluebelton</p>  | <p>NERO 1997-03-29 (M) LOI LO9817889 (Ch T, Ch GQ) - bluebelton</p>  |
| | <p>BOHEME DE L'OREE DU BOIS BECASSES 2006-06-28 (F) LOF 188159/36230 (TR, CH P, CH T) - bluebelton</p>  | <p>ROSENN DU MAS D'EYRAUD 2000-05-29 (F) LOF 154091/28767 (Ch GQ) - lemon</p>  | <p>KYBA 1998-01-01 (F) LOI LO98118951 - lemon</p>  |
| | <p>TIM DE ROCHE VILAINE 2002-02-06 (M) LOF 163324/27344 (CH P, TR GQ) - bluebelton</p>  | <p>MALINE 1996-05-17 (F) LOF 133269/24239 - lemon</p>  | <p>IAGO DE LAURENCIA 1993-05-17 (M) LOF 118125/17541 (CH P, TR GQ) - tricolore</p>  |
| | <p>UNE BELLE DE L'OREE DU BOIS BECASSES 2003-07-01 (F) LOF 171912/33599 (TR, CH P, CH T) - bluebelton</p>  | <p>OLGA DE ROCHE VILAINE 1998-08-21 (F) LOF 144933/27873 - bluebelton</p>  | <p>RAMSES II DE LA TOUR MADELOC 2000-04-10 (M) LOF 154001/24777 (TR) - tricolore</p>  |
| | | <p>LINDA DE L'OREE DU BOIS BECASSES 1995-09-01 (F) LOF 129924/25631 (TR, CH T) - bluebelton</p>  | |

Eleveur : P. BOSSER / Propriétaire : P. GUILLEMOT (06.87.56.00.52, pgjudo@sfr.fr)

DNA Compatible parents

ADN=compatible.

Dept=35

-n°3 échelle de valeurs Quête de Chasse étranger 2022

-n°4 échelle de valeurs GQ étranger 2022

-3ème CLOCHETTE D'ARGENT 2021

-6ème échelle de valeurs couple bécasse 2021

-10ème CLOCHETTE D'OR 2021

-4ème challenge Bretagne/Normandie bécasse 2021

-Vainqueur Trophée Jean-Paul Boidot du Club National des Bécassiers 2021/2022

-SELECTION PSS 2022 (Prix Style Setter)

-Classé GQ hiver France

-2ème lot reproducteur NE 2023

Rennes/Liffré, département 35, Région Bretagne.

Taille : 60 cm

Cotation : 4

Puce : 250269811504297

Dépôt ADN

Sang italien (estimation) : 69 %

Estimation des points au pédigrée : 78

Taux de consanguinité (estimation) : 1.9 %

GEX DU VAL DU RUTH (5,5 X 4) : 0.007812

DECOR LOT (6,7,7,7,7,8,8,8 X 6,7,7) : 0.003174

COW BOY DES RIVES DE L'ESTRIGON (6,6 X 6,6) : 0.001953

DUN DEL MESCHIO (7,8,8,8,8,8,8,8,8,8 X 7,8,8) : 0.001129

AOSTE DE KERFEUIL (6,6,6 X 5) : 0.000977

ALMER (6,8 X 7,7,7) : 0.000916

UNE BELLE DE KERFEUIL (7,7,7,7 X 6,7) : 0.000732

DEM (7,7,7,7,7 X 6) : 0.000488

BASSINO (7,7 X 6,7,7) : 0.000488

JOKER DU MONT BILY (8,8,8,8,8 X 7,8,8,8) : 0.000397

LEM DEL RESEGONE (8,8 X 7,8,8) : 0.000244

ARO (7,8,8 X 8,8,8) : 0.000183

LIBAR DE LAURENCIA (7 X 8,8) : 0.000122

ULINE DE LA VIGNE DIVRAIE (8 X 6) : 0.000122

NEDA DEL DIANELLA (7,8 X 8,8,8) : 0.000092

OLAF DEL TRE PONTI (8 X 7,8) : 0.000092

TWIST DE LA BASSE DORDOGNE (8 X 7) : 0.000061

MERA DELL ORSONE (8 X 7) : 0.000061

IVA DE KERFEUIL (8 X 8) : 0.000031

NINO DU RIO COROLLAN (8 X 8) : 0.000031

DAGA (8 X 8) : 0.000031



| Lieu | Date | Type | Epreuve N° | Juge | Conducteur | Qualif. |
|--|------------|--------------|------------|--|--------------------|---------|
| FR BOUJET TAN + sélection 1/2 finale CFN | 2019-08-03 | TAN | solo 2 | BOURGEAIS Bruno | Guillemot/Gonzales | TAN |
| Total des points Challenge Setter-anglais.fr 2019 | | | | | | |
| RS NIS Ouvert | 2020-03-12 | Printemps | couple | DAVIT/KOSTIC | GONZALES Xabi | 4 EXC |
| Total des points Challenge Setter-anglais.fr 2020 | | | | | | |
| RS NIS Ouvert | 2021-03-07 | Printemps | couple 7 | NICOLIC/PAVLVSKI | GONZALES Xabi | EXC |
| RS NIS Ouvert | 2021-03-12 | Printemps | couple | SAVIC/POPOVIC | GONZALES Xabi | EXC |
| RS NIS Ouvert | 2021-03-14 | Printemps | couple 3 | KOSTIC/HOMMAN | GONZALES Xabi | EXC |
| FR FORET EAWY Ouvert | 2021-11-19 | Bécasse | couple 1 | Y.HUPE - L.COATMELLEC T12 | GONZALES XABI | CACT |
| FR TREGARVAN Ouvert | 2021-11-27 | Bécasse | couple 3 | BEAUDET, GRALL(P) | GONZALES XABI | CACT |
| FR CALLAC Ouvert | 2021-12-05 | Bécasse | couple 3 | VACAS, JULIEN | GONZALES XABI | EXC |
| FR BOIS MEUR Spéciale Parfaite mise en place. Un exc point pris en deux temps après un beau contrôle en style. Exc expression de race dans son ensemble. Point pris avec autorité. Une impression de facilité sur l'ensemble de sa prestation. | 2021-12-12 | Bécasse | couple 3 | GUILHEMJOUAN, COATMELLEC (P) | NEROU MATTHIAS | CACIT |
| FR BOIS MEUR Spéciale Un parcours sans tâche avec beaucoup de brio et d'entreprise. Prend un exc point, propre : Un CACT bien mérité. | 2021-12-13 | Bécasse | couple 1 | VACAS, MADIOT (P) | NEROU MATTHIAS | CACT |
| Total des points Challenge Setter-anglais.fr 2021 | | | | | | |
| ES MARCHENA Ouvert | 2022-01-30 | Grande Quête | couple 3 | TESTA, MEILI, MERLE DES ILES | GONZALES XABI | 2 EXC |
| ES MARCHENA Ouvert | 2022-02-01 | Grande Quête | couple 7 | DONATUCCI, BOITIER, KARAGEORGOPOULOS | GONZALES XABI | TB |
| ES MARCHENA Ouvert | 2022-02-02 | Grande Quête | couple 7 | BOITIER, KARAGEORGOPOULOS, DONATUCCI | GONZALES XABI | 2 EXC |
| ES MARCHENA Ouvert | 2022-02-08 | Grande Quête | couple 3 | RODOJCIC, BERNABE, CUCCAROLLO | GONZALES XABI | TB |
| RS NIS Ouvert | 2022-03-10 | Printemps | couple 5 | TOSOVIC/PAVLOSKI/PROVOST | GONZALES XABI | RCACI |
| RS NIS Ouvert | 2022-03-11 | Printemps | couple 1 | ZITORADA/VOJCINAC | GONZALES XABI | RCACT |
| RS NIS Ouvert | 2022-03-12 | Printemps | couple | DEMARETZ/SEVIC | GONZALES XABI | EXC |
| RS NIS Ouvert | 2022-03-16 | Printemps | couple | MURARESCU/DJORDJEVIC | GONZALES XABI | 4 EXC |
| RS NIS Ouvert | 2022-03-17 | Printemps | couple | MITROVIC/SESTIC | GONZALES XABI | CACT |
| ES TOLEDO (SP) Ouvert | 2022-11-17 | Grande Quête | couple 3 | BORSELLI/RIGATELLI/LOPEZ | GONZALES XABI | 2 EXC |
| FR SUIPPES Ouvert | 2022-12-04 | Grande Quête | couple 2 | TASTET YVES, GUILHEMJOUAN JEAN-YVES, HUPE YVES | GONZALES XABI | 1 TB |
| Total des points Challenge Setter-anglais.fr 2022 | | | | | | |
| ES POINTER CLUB ESPANOL Ouvert | 2023-01-28 | Grande Quête | couple 4 | DELIGEY (P) -TEXEIRA - BALESTRA | GONZALES XABI | 2 TB |
| Total des points Challenge Setter-anglais.fr 2023 | | | | | | |

Résultats expositions

| Lieu | Date | Classe | Juge | Qualif. |
|--|------------|--------|------------------------------------|------------|
| FR MAURON Régionale d'élevage (RE) Bleu, très jeune sujet, exc poitrine pour son âge, excellente tête. | 2018-06-24 | CPM | POUJAUD Daniel | TPROM |
| FR NANTES-CACIB (SPE) | 2018-12-16 | CJM | Lionel Blemus | 4 TB |
| FR EVREUX (SPE) 58 cm, 15 mois, exc tête malgré un peu de fanon, sortie d'encolure très correcte, épaule exc, poitrine bien descendue, manque un peu de profondeur, chien sportif, bien dans son rectangle. Exc angulations et arrière main, exc dessus, exc démarche manque de soies. | 2019-05-30 | CIM | Mme MADIOT Laurence | 2 EXC |
| FR BRAIN SUR ALLONNES NE (NE) 60 cm, bien dans un rectangle, exc tête, lignes cranio faciales parallèles, un peu de fanon, exc ligne de dos, exc angulations AV et AR, la cage thoracique bien développée, manque un peu de soies, modèle allure sportive, exc démarche. | 2019-06-09 | CIM | jury collégial | EXC |
| FR CHATEAUBRIANT DCC, 61 cm, dans le format., Exc. angulations, aplomb et pied, tête/chanfrein parallèles, Exc. encolure et poitrine, marche bien. MEILLEUR DE RACE | 2021-07-04 | CTM | PARENT Nathalie | CACS+1 EXC |
| FR MALTOT (SPE) Taille 59,5, DCC, Tête correcte avec un léger fanon, Exc. sortie d'encolure et ligne de dos, dans le rectangle, Exc. angulations avt et arr, Exc. poitrine, Exc. soies, Exc. mouvements aux deux allures. | 2021-07-14 | CTM | Mr Loïc MORLAIS | 2 EXC |
| FR GUJAN MESTRAS (NE) (NE) Taille 60 cm, Exc. tête, corps dans un rectangle, Exc. angulations, Exc. poitrine un peu légère, en mouvement pble marche mal. | 2021-08-14 | CTM | DUCOM J G/GUILHEMJOUAN JY/LEGALL M | EXC |
| FR SEGRE (49) DCC, bien dans le rectangle.Excellent modèle, parfait dans le type recherché.Excellents parallélisme, couleur oeil, sortie d'encolure, dessus, poitrine. Epaule parfaite. Belle arrière main, belle soie. Chien très équilibré, très bonne présentation, excellent dans le mouvement. MEILLEUR DE RACE, 3ème groupe 7. | 2021-08-29 | CTM | GUILBERT JULIEN Laurence | CACS+1 EXC |
| FR BOIS MEUR (RE) 59 cm, Exc. tête, Exc. sortie d'encolure. Le corps est inscrit dans un rectangle avec d'Exc. angulations. | 2021-12-11 | CTM | Louis GRALL | 2 EXC |
| FR SAINT-BRIEUC (SPE) Taille 59 cm, DCC, exc tête, bien inscrit dans le rectangle, ligne de dos bien rigide, exc angulations, exc poitrine, exc dessous, manque de soies, exc mouvements. | 2022-05-08 | CTM | M. MORLAIS | 4 EXC |
| FR MAURON (RE) 59 cm, DCC, excellent ensemble avec une exc tête, exc corps sportif, inscrit dans un rectangle avec de belles angulations. | 2022-06-12 | CTM | M. GRALL LOUIS (FR) | 1 EXC |
| FR CHATEAUBRIANT (SPE) DCC taille 59 inscrit dans un rectangle, exc poitrine hauteur profondeur, exc tête, exc épaule, exc cuisse, l'ensemble est setter. | 2022-07-03 | CTM | M. FARCY | 2 EXC |
| FR MALTOT (SPE) 59 cm, DCC, gabarit sportif, exc tête, exc corps, inscrit dans un rectangle, excellente ligne de dos tant en statique qu'en mouvement. | 2022-07-14 | CTM | M. GRALL Louis | 2 EXC |

| | | | | |
|---|------------|-----|--------------------------------------|-------------------|
| FR <u>SEGRE</u> | 2022-08-28 | CTM | DUPAS Jean-Jacques | CACS+1 EXC |
| MEILLEUR de RACE, MEILLEUR de GROUPE | | | | |
| FR <u>SAINT BRIEUC 2023-05-07 (SPE)</u> | 2023-05-07 | CTM | BERTHELOT | 1EXC+RCACS+RCACIB |
| 60 cm, DCC. Très beau modèle, bien inscrit dans un rectangle. EXC angulations AV et AR. La sortie d'enclure pourrait être plus longue, et le dos, un peu plus rigide. EXC croupe. EXC poitrine dans les 3 dimensions. EXC tête. Très belle sculpture, et peu de tissus mous. Se déplace avec aisance aux 2 allures. | | | | |
| FR <u>ST SYMPHORIEN 2023-06-25 (NE)</u> | 2023-06-25 | CTM | BERTHELOT ETCHEVERRY HANNE | EXC |
| 60cm, dentition : ok Phase 1 : EXC+/EXC/EXC+ = EXC A Phase 2 : 3 | | | | |
| FR <u>CHATEAUBRIANT</u> | 2023-07-02 | CTM | LEMOINE LEGAY Françoise | 3 EXC |
| FR <u>MALTOT (SPE)</u> | 2023-07-14 | CTM | M. MUSEREAU | CACS + 1 EXC |
| Meilleur de race | | | | |
| FR <u>LANNEDERN (RE)</u> | 2023-11-25 | CTM | M. JULIEN JEAN-PHILIPPE (FR) | 1 EXC |
| Meilleur de race. 59 cm, DCC. Joli modèle bien dans le rectangle. Exc tête, épaule et cuisse. Exc sortie d'enclure. Exc cage thoracique. Exc démarche. | | | | |
| FR <u>SAINT BRIEUC</u> | 2024-05-11 | CTM | POMMEY Hervé/LEBRUN Dominique | CACS+1 EXC |
| DCC 59 cm, dans le rectangle, Exc tête et sortie d'enclure, Exc épaules et cuisses, Exc poitrine, Exc présentation et toilettage. Trotte et marche bien. MEILLEUR DE RACE | | | | |
| FR <u>SAINT-BRIEUC (SPE)</u> | 2024-05-12 | CTM | J.-P. JULIEN | 3 EXC |
| Taille : 59 cm. Très joli modèle setter. Bien dans le rectangle. Exc tête. Exc corps. Exc cage thoracique. Exc angulations. | | | | |
| FR <u>SAINT ANDRE LE GAZ 2024-05-25 (NE)</u> | 2024-05-25 | CTM | GRALL GUILBERT-JULIEN MUSEREAU | 2 EXC |
| 59cm, dentition : DCC Phase 1 : EXC+/EXC+/EXC+ = EXC A Phase 2 : 2/2/2 = 2 Phase 3 : -/- | | | | |
| FR <u>CHARTRES SPOIR (28)</u> | 2024-06-16 | CTM | BLEMUS LIONEL | 1 EXC+CACS |
| Joli sujet parfaitement présenté, excellente construction, très belle épaule inclinée, excellente poitrine, mouvement facile. MEILLEUR DE RACE, 3ème Groupe 7 | | | | |
| FR <u>CHATEAUBRIAND (44)</u> | 2024-07-06 | CTF | CAGGERO Alessandra | RCACS+1 EXC |
| FR <u>CHÂTEAUBRIANT (SPE)</u> | 2024-07-07 | CTM | D. FARCY & DOMINIQUE LEBRUN (EXAMEN) | RCACS+1 EXC |
| 58,5 cm. Exc tête, exc sortie d'enclure, exc poitrine dans les 3 dimensions. Exc épaules, exc cuisses. Chien un peu long. Le dos devrait être un peu plus rigide. | | | | |
| FR <u>MALTOT (SPE)</u> | 2024-07-14 | CTM | M. HANNE | CACS + 1 EXC |
| Meilleur de race. 59 cm. Exc silhouette setter. Inscrit dans un rectangle. Près de terre. Exc tête. Exc angulations av et ar. Exc poitrine. Léger fanon. Exc présentation. Exc mouvements av et ar. | | | | |
| FR <u>QUIBERVILLE SUR MER (76)</u> | 2024-07-28 | CTM | GAGGERO ALESSANDRA | CACS+1 EXC |
| MEILLEUR DE RACE 2ème MEILLEUR SUJET DE TRAVAIL | | | | |

Total des points

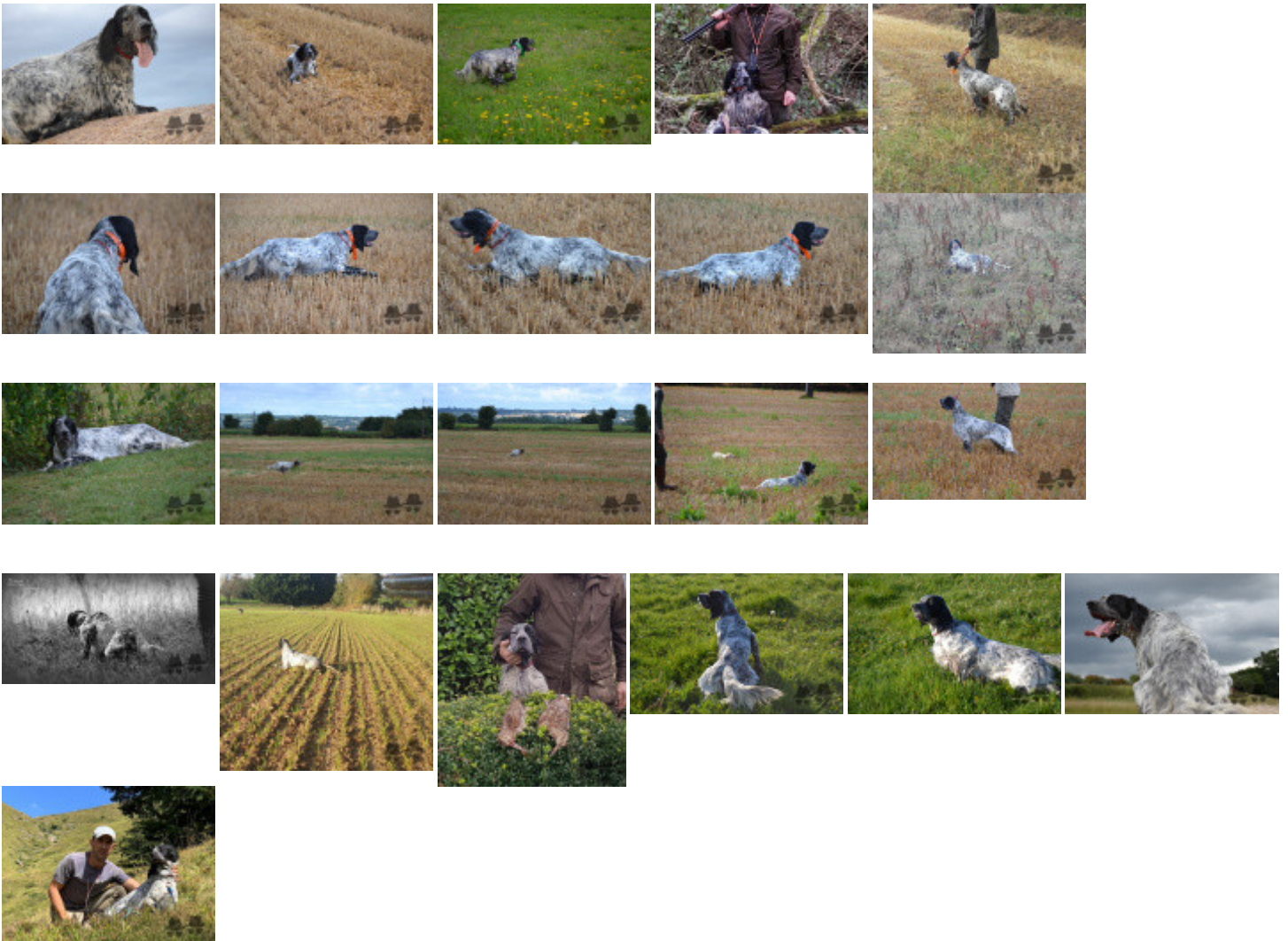



Nos données ne sont pas garanties. Elles ont été entrées par les membres sans garantie d'exactitude.