

**MILLER DU MAS DES VERNETS**

2016-03-27 (M) LOF 245918/44346  
Couleur : Fau. PBl.Env.Tru. (lemon)  
[fiche affixe](#)

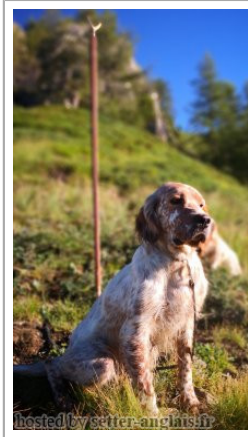

Père  
**JIN DU MAS DES VERNETS**  
2014-01-20 (M)  
LOF 232400/40542  
- bluebelton

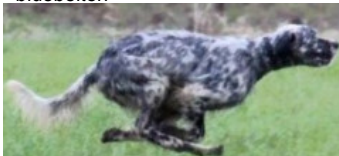

**GRIM DES SONNAILLES DU HAUT**  
**DAVY** 2011-06-06 (M) LOF  
217334/36800 (TAN) - bluebelton



**HELSA DU MAS DES VERNETS**  
2012-06-24 (F) LOF 224163/044855 -  
lemon



**BUDDA DEL ZAGNIS** 2009-03-15 (M)  
LOF 214791/35232 (TR GQ) -  
bluebelton



**ANTZIN DES SEPT PROVINCES**  
2005-01-22 (F) LOF 179752/36295 -  
lemon



**GAMIN DU MAS DES VERNETS**  
2011-03-16 (M) LOF 214446/36435 -  
lemon



**VIERA DE LA PASSEE DE**  
**L'EPERON** 2004-03-05 (F) LOF  
174990/33279 (Ch T) - lemon



**BERRY** 2000-12-01 (M) LOI  
LO0188206 (CH T) - liver

**PLATINET DEL ZAGNIS** 2002-09-30  
(F) LOI LO0370048 - tricolore

**SAPHIR DU CLOS**  
**SAINTE CATHERINE**  
2001-05-01 (M) LOF  
158958/25561 (TR, CH  
A) - bluebelton



**OCHKA DES SEPT PROVINCES**  
1998-07-17 (F) LOF 144833/27060 (Ch  
T) - bluebelton

**ANJOU DE LA**  
**PASSEE DE**  
**L'EPERON**  
2005-06-05 (M) LOF  
181170/029629 (CH T,  
Tr GQ) - lemon



**ASIA DE L'ECHO DE**  
**LA FORET** 2005-02-26  
(F) LOF 179834/34450  
- lemon

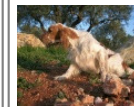





**FIERO** 1996-08-10  
(M) LOI ST551356  
(CHGQ, Ch ITF, Ch IB, Ch  
ITT) - lemon



**RHÉA DE LA PASSEE**  
**DE L'EPERON**  
2000-09-08 (F) LOF  
156056/29333 - lemon



<p>Mère <b>BAYA DES BOIS DES SETTONS</b> 2006-05-20 (F) LOF 186005/35790 (TR CHA) - lemon</p> 	<p><b>ALLOS DU BEC ÉTOILE</b> 2005-01-12 (M) LOF 179313/ 29361 (TAN) - lemon</p>	<p><b>MAGIC DE KERFEUIL</b> 1996-07-11 (M) LOF 134276/21281 (TR, CH P, CH T) - bluebelton</p> 	<p><b>FRANCINI'S JEFF</b> 1993-04-03 (M) LOI ST479317 (Ch. Ital. Lav., Ch. Int. Lav., Camp. Ripr.) - bluebelton</p>	
	<p><b>UDES DE LA CHENAIE DE CORBAT</b> <i>dite UNES</i> 2003-06-25 (F) LOF 171593/32598 (TR, CH A, CH P, CH T) - bluebelton</p> 	<p><b>PIOTE DU BEC ÉTOILE</b> 1999-07-17 (F) LOF 150130/28422 (TR, CH P, CH T) - bluebelton</p> 	<p><b>DEESSE DU VAL</b> <b>D'ARZ</b> 1988-06-08 (F) LOF 95715/15373 (Ch P TR CS) - lemon</p>	<p><b>IDO DE LA MAZORRA</b> <i>dit IIRUN</i> 1993-07-05 (M) LOF 123995/17830 (TR, CH CS) - bluebelton</p>
	<p><b>PORTO dit PRINCE</b> 1999-06-17 (M) LOF 149950/25648 (TR CHA CHITF) - bluebelton</p> 	<p><b>JUDELLE DU BEC ÉTOILE</b> 1994-04-02 (F) LOF 121833/21726 (CHA CHP CH.T. CHITF CHIB TR) - lemon</p>	<p><b>IXOR DES BERGES DE LA GÉLINE</b> 1993-06-20 (M) LOF 120189/20273 (TR GQ) - bluebelton</p>	<p><b>JULY</b> 1994-07-23 (F) LOF 124049/22070 (TAN) - lemon</p>
	<p><b>NIMBE DE LA CHENAIE DE</b> <b>CORBAT</b> 1997-12-02 (F) LOF 141086/26036 - lemon</p>	<p><b>HOBBY DE L'EPIPTERE</b> 1992-06-06 (M) LOF 113946/17323 (TR) - lemon</p>	<p><b>HOURI DE L'ECHO DE LA FORET</b> 1992-01-01 (F) LOF 111471/21141 - lemon</p>	

Eleveur : Johan Lafont / Propriétaire : JOHAN LAFONT (0698028689, Lafontjohan05@gmail.com)

Sélection championnats d' Europe Montagne 2019

Taille : 59 cm

Cotation : 1

Puce : 250268500990970

Dépôt ADN

Sang italien (estimation) : 67 %

Estimation des points au pédigrée : 22

## Taux de consanguinité (estimation) : 1.6 %

**MAGIC DE KERFEUIL** (5 X 3) : 0.008057  
**RADENTIS GIAN** (6,7,7,8,8,8 X 5) : 0.002441  
**ALMER** (7,8,8,8 X 6,6,7) : 0.001465  
**DECOR LOI** (7,8,8,8,8 X 6,6) : 0.001221  
**COW BOY DES RIVES DE L'ESTRIGON** (8,8,8 X 5) : 0.000732  
**DORISS DE L'ECHO DE LA FORET** (8,8 X 5) : 0.000488  
**DUN DEL MESCHIO** (8,8 X 7,7,7,8,8,8) : 0.000458  
**COOL DE CODORNIS** (7,8 X 6) : 0.000366  
**DEM** (8,8,8 X 6,6) : 0.000244  
**FRANCINI'S RAS** (8,8 X 6,7) : 0.000244  
**OLAF DEL TRE PONTI** (8 X 7,7,8) : 0.000153  
**AMOR DE PLAYABARRI** (8 X 6) : 0.000122  
**BASSINO** (8 X 6) : 0.000122  
**UVA DE CODORNIS** (8,8 X 7) : 0.000061  
**SHELA** (7 X 8) : 0.000061  
**RUDY DEL DIANELLA** (8 X 6,7) : 0.000061  
**NANI** (8 X 8) : 0.000031  
**OLA DELLA MARCIOLA** (8 X 8) : 0.000031

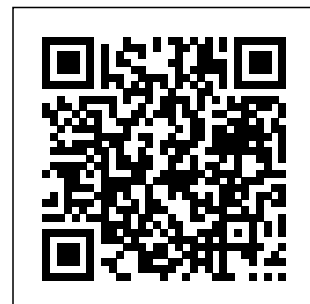

## Résultats concours

Lieu	Date	Type	Epreuve	N°	Juge	Conducteur	Qualif.	Pts
FR <b>GINASSERVIS</b>	2017-07-23	TAN			GUADAGNINI.M		TAN	0
Total des points <a href="#">Challenge Setter-anglais.fr 2017</a>								
FR <b>BEAUFORT ICVO</b>	2019-09-03	Montagne	couple	1	DRAIN J BAPTISTE, TESTA MARIO	LAFONT JOHAN	2 EXC	54
Assure 1 point au découpé sur plusieurs oiseaux. Dans le parcours, commet quelques imperfections compensées par de beaux passages en style qui n'empêchent pas l'attribution de la "Réserve".								
FR <b>SAINT JULIEN EN CHAMPSAUR</b>	Ouvert		Gibier Tiré	solo	1	DEMARETZ VLADIMIR	LAFONT JOHAN	CACT 12
Total des points <a href="#">Challenge Setter-anglais.fr 2019</a>								
Total des points								
Coefficients : solo x1, couple x2 / GT x1, GN x2, GS (bécasse, bécassine) x2, GS montagne x3, Printemps x2, Grande Quête x4								

Lieu	Date	Classe	Juge	Qualif. Pts
FR <u>EVOGSES REGIONALE D'ELEVAGE (RE)</u>	2017-07-30	CIM	M GASLOT PASCAL	2 EXC 9
58 cm, DCC, exc tête, exc coloration de la truffe, exc sortie d'encolure, exc ligne de dos, inscrit dans un beau rectangle, manque de poitrine dans les 3 dimensions, angulations, AV correctes, exc angulations AR, exc déplacement aux 2 allures.				
FR <u>LYON (SPE)</u>	2018-04-22	COM	M CADEAU JEAN-PIERRE	3 EXC 8
Ensemble exc 58 cm, à la limite du rectangle, exc angulations AV et AR, exc poitrine, exc ligne de dos, exc sortie d'encolure, exc tête manquant légèrement de stop légers fanons.				

Total des points

17

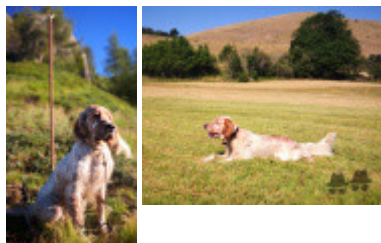

Note : les données ne sont pas garanties. Elles ont été entrées par les membres sans garantie d'exactitude.