

NOLE

2016-12-15 (M) JR706824ES
Couleur : Lemon

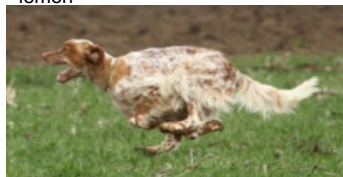

Père
MORIS DEL DUDA
2013-03-15 (M)
JR70588ES
- lemon



RALF DEL SARGIADAE 2008-05-07
(M) LOI LO0911168 (CH GB) - lemon



ELLA ELLA DEL DUDA (F) JR703083
- lemon



ROONEY DEL SARGIADAE
2004-06-11 (M) LOI LO04120540 (Ch
GQ, Camp. Ital. Assol., Camp. Ital. Lav., Camp.
Int. Lav.) - bluebelton



RADENTIS GAIA 2002-01-18 (F) LOI
LO0286490 - liver



BOBET DI LORO PICENO
2003-08-10 (M) LOI LO041853 (Camp.
Tr. (Ch GQ), Ch Ital. Lav., ChIT) - tricolore



OKSA-DAMAR 2005-10-10 (F)
YU-JR700857ES (CH.IT.GQ)

BIG JIM 2000-12-01
(M) LOI LO0188207
(CH GQ, Ch. Int. Lav.,
Camp. Ripr., Ch. Ital. Lav.)
- liver

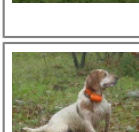

CASSIA 2002-03-19
(F) LOI LO02125347 -
lemon

RADENTIS NOMAR
1998-03-22 (M) LOI
LO98133353 ((CHGQ CHITF /
CHIT.B)) - liver

GIOIA 1998-03-28 (F) LOI
LO9926408 (Ch. Ital. Lav.) -
bluebelton

RADENTIS NOMAR
1998-03-22 (M) LOI
LO98133353 ((CHGQ CHITF /
CHIT.B)) - liver

TRUEBA DI LORO PICENO
1999-09-25 (F) LOI LO0049020 -
BIANCO MASCHERA ASIMMETRICA
SX E

ALVIS DINO 1999-02-19 (M) LOI
LO99122104 (Ch. Ital. Lav.) - bluebelton

RINA-VINI (F) JR778427ES (CH YU
Trail II-A.CAC-CACIB,CACIT4) - lemon

<p>Mère <u>MINA</u> 2015-12-12 (F) JR989538543 - tricolore</p>	<p><u>MASTER</u> 2010-05-22 (M) LOI LO10120424 - liver</p> 	<p><u>BALDENSIS'S AZOR</u> 2004-04-20 (M) LOI LO0486582 (Camp. Ital. Lav., Camp. Riprod.) - bluebelton</p> 	<p><u>ANDREA DI GRUMA</u> 2003-05-15 (M) LOI LO03124401 (Camp. Ripr.) - lemon</p> 	
		<p><u>URIEL</u> 2007-06-15 (F) LOI LO0828030 - liver</p> 	<p><u>GEA DI GRUMA</u> 2000-01-02 (F) LOI LO0049878 (Ch. Ital. Lav.) - tricolore</p>	<p><u>RADENTIS NOMAR</u> 1998-03-22 (M) LOI LO98133353 ((CHGQ CHITF / CHIT.B)) - liver</p> 
	<p><u>MINA RAJKAL</u> 2014-07-20 (F) JR707678 - tricolore</p> 	<p><u>BEKO RAJKAL</u> 2006-03-20 (M) JR701247ES - tricolore</p> 	<p><u>BECKHAM</u> 2002-06-16 (M) LOI LO02143991 (Camp. Tr. (Ch GQ) Camp. Ital. Lav. Camp. Int. Lav.) - tricolore</p> 	<p><u>NIKY</u> 2004-11-21 (F) LOI LO0558352 - liver</p>
		<p><u>REMA RAJKAL</u> 2012-06-02 (F) JR704743ES</p>	<p><u>BRENDA RAJKAL</u> (F) JR79950ES</p>	<p><u>ROKI RAJKAL</u> (M) JR701941ES</p> 
			<p><u>ZENEYA II RAJKAL</u> (F) JR700776ES</p>	

Eleveur : VLADIMIR MARKOVIC / Propriétaire : GUGA GORGODZE
Sang italien (estimation) : 96 %
Estimation des points au pédigrée : 17

Taux de consanguinité (estimation) : 2.9 %

RADENTIS NOMAR (4,4 X 4) : 0.017822
DECOR LOI (7,7,7,8,8,8,8,8,8,8,8,8,8,8 X 8,8,8,8,8,8,8) : 0.002747
ARNO (6,6,7 X 6,6) : 0.002441
RADENTIS SBRANCO (5,5,6 X 5) : 0.001038
FRANCINI'S JEFF (5 X 6) : 0.001007
RADENTIS GIAN (7,7,7,7,7,7,8 X 7,7,8) : 0.000885
ASOR (6,7 X 7,8) : 0.000549
ROVAL MOZART (7,7,8,8 X 8,8,8) : 0.000488
FRANCINI'S LUCA (6,7,7 X 7,7) : 0.000488
NEGUS (6 X 8,8,8) : 0.000366
RADENTIS BORG (6,6,6,6,7 X 6,6) : 0.000244
DEM (7,8,8 X 8,8,8,8) : 0.000244
FRANCINI'S RAS (7 X 8,8) : 0.000061
RUSTY DEL DIANELLA (8 X 8,8) : 0.000061
DUN DEL MESCHIO (8 X 8,8) : 0.000061
NELSON DEL DIANELLA (7 X 8) : 0.000061
FLAY DEL DIANELLA (7,8,8 X 8) : 0.000031
EMO DELLA TRAPPOLA (7,8,8 X 8) : 0.000031

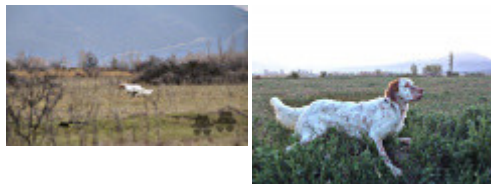

Note : les données ne sont pas garanties. Elles ont été entrées par les membres sans garantie d'exactitude.

