

**WANA DE PIEDRALLADA**

2018-01-09 (F) LOE 2403908  
Couleur : Blanco y naranja (lemon)  
[fiche affixe](#)



Père  
**NEMO DE PIEDRALLADA**  
2010-07-21 (M)  
LOE 1974666  
(CHIT, Trialer Pr.)  
- lemon



**EUSKITZE ROSSO** (M) LOE 1210163  
- lemon



**TITO** 1998-06-08 (M) LOE 1109111  
(TrGB(E.02)) - lemon



**NESKA** 1997-09-02 (F) LOE 873632  
(Ch IT) - tricolore



**ARNO** 1988-04-17  
(M) LOI ST374735  
(Ch. Int. Lav., Camp.  
Ripr., Ch. Ital. Lav.) -  
lemon

**BRUNA** 1994-01-08 (F) LOI  
ST493276 - bluebelton



**EUSKITZE DAMBA** (M)  
LOE 577594

**CINA DE GONZA LOSA** (F) LOE  
640953 (Champion)

**ROONEY DEL SARGIADAE**  
2004-06-11 (M) LOI LO04120540 (Ch  
GQ, Camp. Ital. Assol., Camp. Ital. Lav., Camp.  
Int. Lav.) - bluebelton



**BIG JIM** 2000-12-01  
(M) LOI LO0188207  
(CH GQ, Ch. Int. Lav.,  
Camp. Ripr., Ch. Ital. Lav.)  
- liver

**MENDA DE PIEDRALLADA**  
2009-04-04 (F) LOE 1875802 - liver

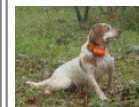

**CASSIA** 2002-03-19  
(F) LOI LO02125347 -  
lemon

**KOTA DE PIEDRALLADA** 2007-06-25  
(F) LOE 1712756 - lemon



**RADENTIS D'ESPANA**  
1995-05-22 (M) LOE  
990823 (Ch IT B, Ch GQ)  
- lemon

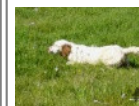

**ITA DE PIEDRALLADA**  
2005-09-22 (F) LOE  
1559392 (PAN) -  
lemon

<p>Mère</p> <p><u>ROTA DE PIEDRALLADA</u> 2013-05-21 (F) LOE 2150835 (Finalista y Ganadora del J. P. 2014) - lemon</p> 	<p><u>BILANDIS BILBO</u> 2006-09-27 (M) LOE 1661917 - bluebelton</p> 	<p><u>BIG JIM</u> 2000-12-01 (M) LOI LO0188207 (CH GQ, Ch. Int. Lav., Camp. Ripr., Ch. Ital. Lav.) - liver</p> 	<p><u>LERRY</u> 1997-02-14 (M) LOI ST555862 (Ch GQ, Ch IT) - bluebelton</p> 
	<p><u>ITA DE PIEDRALLADA</u> 2005-09-22 (F) LOE 1559392 (PAN) - lemon</p> 	<p><u>GARA DE PIEDRALLADA</u> 2003-05-25 (F) LOE 1413418 - lemon</p> 	<p><u>TITO</u> 1998-06-08 (M) LOE 1109111 (TrGB(E.02)) - lemon</p> 
	<p><u>PALAZIENSIS RAMBO</u> 1999-11-01 (M) LOI LO0060896 (Ch W0F/CH, IT T, ITF, Camp. Tr. (Ch GQ), CH(ES)T, CH(GB)T) - lemon</p> 	<p><u>PALAZIENSIS PEPE</u> 1997-07-03 (M) LOI LO99203608 - liver</p> 	
	<p><u>GAMBA DE PIEDRALLADA</u> 2003-05-25 (F) LOE 1413416 (PAN) - lemon</p> 	<p><u>LADY</u> 1994-04-30 (F) LOI ST499069 (Ch A) - bluebelton</p> 	<p><u>TITO</u> 1998-06-08 (M) LOE 1109111 (TrGB(E.02)) - lemon</p> 
			<p><u>ECORA DE PIEDRALLADA</u> 2001-06-22 (F) LOE 1259878 (PAN) - lemon</p> 

[ [Lien...](#) ] / Eleveur : PIEDRALLADA / Propriétaire : PIEDRALLADA  
Finalista Jóvenes Promesas Setter 2019  
Puce : 941000022494626  
Sang italien (estimation) : 95 %  
Estimation des points au pédigrée : 20

## Taux de consanguinité (estimation) : 11.7 %

TITO (3,6 X 4,4) : 0.033463  
ITA DE PIEDRALLADA (4 X 2) : 0.031250  
BIG JIM (4 X 3) : 0.016602  
ARNO (4,6,6,7,7 X 5,5,5,6) : 0.012939  
RADENTIS D'ESPANA (4,7 X 5,5) : 0.009033  
RADENTIS SBRANCO (5,6,8 X 5,6,6) : 0.003372  
DECOR LOT (6,7,8,8,8,8,8,8 X 7,7,8,8,8,8,8,8) : 0.002960  
RADENTIS GIAN (6,7,7,7,8 X 7,7,8,8,8,8) : 0.002563  
ECORA DE PIEDRALLADA (6 X 4,4) : 0.001953  
RADENTIS BORG (6,6,7 X 6,7,7,7,7) : 0.000732  
ALMER (6 X 7,7) : 0.000488  
RADENTIS DIDO (7,7,8,8 X 7,8,8) : 0.000305  
ORFEO DELLA TRAPPOLA (6,8 X 8,8) : 0.000305  
ROYAL VIENNA (7,7 X 6) : 0.000244  
OLAF DEI TRE PONTI (7,8,8,8 X 7) : 0.000183  
DUN DEL MESCHIO (7,8,8,8 X 8,8,8) : 0.000153  
HALOA DELLA VECCHIA IRLANDA (6,8,8 X 7,7,7,8,8) : 0.000153  
LOPEZ DELLA BASSANA (8,8 X 8,8,8) : 0.000153  
GIP DELLA BASSANA (7 X 7) : 0.000122  
NEDA DEL DIANELLA (7,7 X 8,8) : 0.000122  
AMBRA DEL DIANELLA (8,8 X 8) : 0.000061  
EMO DELLA TRAPPOLA (8 X 7,7) : 0.000061  
LIU DI VERONELLO (8 X 8) : 0.000031

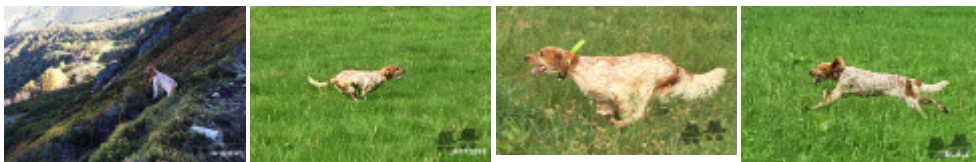

Note : les données ne sont pas garanties. Elles ont été entrées par les membres sans garantie d'exactitude.

