

LUTZIE DES AJONCS DU VAL

2015-05-30 (F) LOF 242209/51557

Couleur : Noi.Mar.Fau.PBl.Env (tricolore) / Titres : TAN
[fiche affixe](#)

Père
DERBY DES SONNAILLES DU HAUT DAVY
2008-06-02 (M)
LOF 199387/ 32855
(TR)
- tricolore

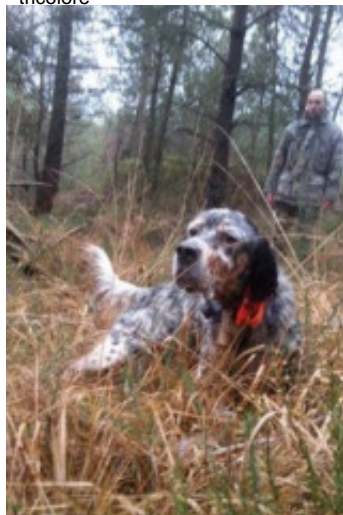

BACCHUS DU SENTIER DES LUTINS 2006-07-03 (M) LOF
187439/30664 (TR) - lemon



VICTOIRE DES SONNAILLES DU HAUT DAVY 2004-08-04 (F) LOF
177689/34098 - tricolore



EUSKITZE AS 2001-09-28 (M) LOE
1283965 (Ch IT GQ) - lemon



SOLA DU SENTIER DES LUTINS
2001-06-23 (F) LOF 159951/30495 -
lemon



PERCEVAL 1999-05-27 (M) LOF
148976/ 23520 - bluebelton



OLGA 1998-06-23 (F) LOF
145293/26938 - tricolore



RADENTIS D'ESPANA
1995-05-22 (M) LOE
990823 (Ch IT B, Ch GQ)
- lemon



NESKA 1997-09-02 (F)
LOE 873632 (Ch IT) -
tricolore



NASH DU POULIT SAN DANIS
1997-01-01 (M) LOF
136341/25088 (TR
CHP CH.T. CHITF CHP
CHT. CHIT. CH.T. CHITF / CHBE.B CHES.B) -
bluebelton



LIZA DU SENTIER DES LUTINS
1995-07-19 (F) LOF
128401/22824 (CH P) -
tricolore



NEVADA DU PIGEONNIER DE SAINT CAPRAIS 1997-03-05 (M) LOF
136831/21499 - bluebelton



LILA 1995-12-21 (F) LOF
131090/24140 - tricolore

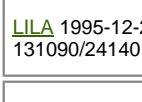

HASS 1992-09-10 (M) LOF
116494/21359 - bluebelton

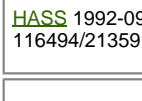

LISS 1995-12-21 (F) LOF
131092/23687 - tricolore

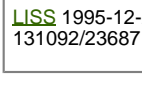

| | | | |
|--|---|---|---|
| <p>Mère</p> <p><u>JAVA DES AJONCS DU VAL</u> 2014-01-19 (F) LOF 232058/46481 (TAN) - lemon</p> | <p><u>GRIM DES SONNAILLES DU HAUT DAVY</u> 2011-06-06 (M) LOF 217334/36800 (TAN) - bluebelton</p>  | <p><u>BUDDA DEL ZAGNIS</u> 2009-03-15 (M) LOF 214791/35232 (TR GQ) - bluebelton</p>  | <p><u>BERRY</u> 2000-12-01 (M) LOI LO0188206 (CH T) - liver</p> |
| | <p><u>GARANCE</u> 2011-06-11 (F) LOF 216116/44499 - bluebelton</p> | <p><u>ANTZIN DES SEPT PROVINCES</u> 2005-01-22 (F) LOF 179752/36295 - lemon</p>  | <p><u>SAPHIR DU CLOS SAINTE CATHERINE</u> 2001-05-01 (M) LOF 158958/25561 (TR, CH A) - bluebelton</p> |
| | | <p><u>SPHINX DE LA CROIX GENTILHOMME</u> 2001-04-20 (M) LOF 158648/25872 (CH.T. -CHITF -CHP -CHA -TR) - lemon</p>  | <p><u>FRANCINI'S GOGA</u> 1995-05-29 (M) LOF 136151/20222 (TR CHA CHP CHITF CH.T. VOF/FTA VOF/FTP) - bluebelton</p> |
| | | <p><u>EL'SA DU BOIS DE LA FEUILLARDE</u> 2009-03-11 (F) LOF 202116/40739 - bluebelton</p> | <p><u>JADE DE LA CROIX GENTILHOMME</u> 1994-07-09 (F) LOF 124167/23502 (TR, CH T, VOF) - bluebelton</p> |
| | | | <p><u>RADAR DE L'OREE DU BOIS BECASSES</u> 2000-09-09 (M) LOF 157092/25449 (CHA) - tricolore</p> |
| | | | <p><u>BANQUISE DE NIVE ADOUR</u> 2006-06-06 (F) LOF 186485/36586 - bluebelton</p> |

Eleveur : BAREL / Propriétaire : GONIN (0676988610, nicolas@natureetconcept.fr)

Taille : 57 cm

Puce : 250269811221551

Sang italien (estimation) : 61 %

Estimation des points au pédigrée : 13

Taux de consanguinité (estimation) : 2.1 %

EUSKITZE AS (3 X 5) : 0.007858
COOL DE CODORNIS (6,6 X 5,7,8) : 0.002686
ALMER (6,6,6,7,7,7,7 X 6,8) : 0.002441
UVA DE CODORNIS (7,7,7,7,7,7 X 6,8) : 0.001221
RADENTIS SBRANCO (5 X 6,7) : 0.001038
GLORIA DE KERFEUIL (5 X 6) : 0.000977
DECOR LOT (8,8,8,8,8,8,8 X 8,8,8,8,8) : 0.000854
ARNQ (6 X 6,7,7) : 0.000732
DEM (7 X 7,7,7,8,8,8,8) : 0.000549
RADENTIS GIAN (7,7 X 7,7,8) : 0.000488
BOI (6 X 7,8,8,8) : 0.000488
AKIM (7,7,7 X 7) : 0.000366
RADENTIS BORG (6,6 X 7,8,8) : 0.000244
FLEUR DE L'ECHO DE LA FORET (6 X 7) : 0.000244
BASSINO (7,8 X 7) : 0.000183
LEM DEL RESEGONE (8,8,8,8 X 8,8) : 0.000153
ELSA (7 X 7) : 0.000122
BONZAI DU CLOS DES GRIVES (6 X 8) : 0.000122
BRUN DU BOIS DE LABARTHE (7 X 7) : 0.000122
ARO (7,7,7,8,8,8,8,8 X 7) : 0.000122
ZELINDA (8,8,8 X 8,8) : 0.000092
UNE BELLE DE KERFEUIL (7 X 8,8) : 0.000061
RADENTIS DIDO (7,8,8 X 8) : 0.000061
TELEX (7,8 X 8) : 0.000061
FRANCINI'S ROCKY (8 X 8) : 0.000031
DUN DEL MESCHIO (8 X 8,8,8,8) : 0.000031
ARBIA DEL SULPICIO (8 X 8) : 0.000031
OLAF DEL TRE PONTI (8 X 8) : 0.000031

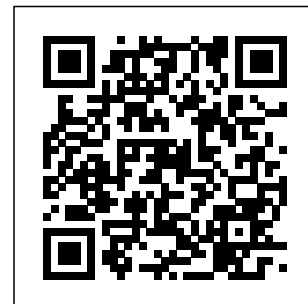

Résultats concours

| Lieu | Date | Type | Epreuve | N° Juge | Conducteur | Qualif. | Pts |
|---------------------------------|------------|------|---------|--------------------|---------------|---------|-----|
| FR <u>St Romain de Jalionas</u> | 2013-01-18 | TAN | | GAGGERO Alessandra | GONIN Nicolas | | 0 |

Total des points [Challenge Setter-anglais.fr 2013](#)

0

FR [ST ROMAIN DE JALIONA](#) 2018-01-13 TAN J-Y CASSON TAN

0

Total des points [Challenge Setter-anglais.fr 2018](#)

0

Total des points

0

Coefficients : solo x1, couple x2 / GT x1, GN x2, GS (bécasse, bécassine) x2, GS montagne x3, Printemps x2, Grande Quête x4

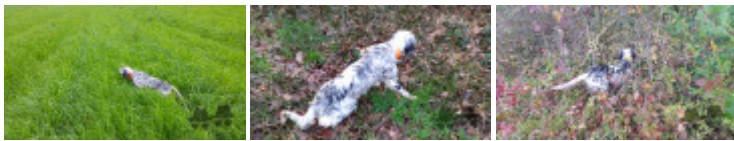

Note : les données ne sont pas garanties. Elles ont été entrées par les membres sans garantie d'exactitude.