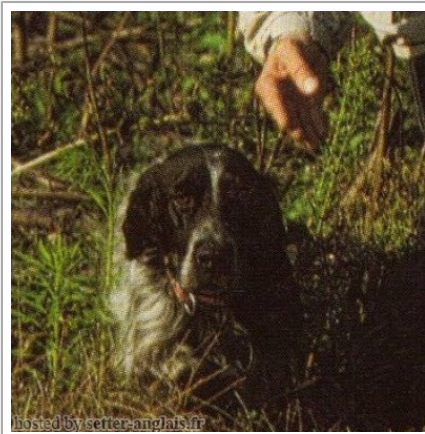

GOLAN DU MAS D'EYRAUD

1991-11-02 (M) LOF 110913/16632

Couleur : Noi.PBl.Env (bluebelton) / Titres : CHA CHP CH.T. TR
[fiche affixe](#)

hosted by setter-anglais.fr

<p>Père GAETANO DEL BINARIO 1987-06-09 (M) LOI ST356411 (Camp. Int. Lav (Ch IT), Camp. Ital. Lav., Camp. Trialler (Ch GQ)) - bluebelton</p> 	<p>CALIGOLA DELLE OROBICHE 1981-02-22 (M) LOI ST227776 - bluebelton</p> <p>LILLI DEI SANTI 1984-10-05 (F) LOI ST298039 - B.NERA MASCHERA FACCIALE SIMM.MA</p> 	<p>BRIK 1976-11-10 (M) LOI ST110106 - bluebelton</p>  <p>FURA DEL NARDO 1973-03-12 (F) LOI ST058595</p> <p>BROCK 1982-03-18 (M) LOI ST250196 - lemon</p>  <p>HELGA DEI SANTI 1980-08-21 (F) LOI ST216115 - MASCHERA FACCIALE SIMMETRICA E M</p>	<p>DUN DEL MESCHIO 1972-04-08 (M) LOI ST046247 (Ch GQ - Ch reproducteur) - bluebelton</p> <p>CORMOR PRESCA 1972-01-03 (F) LOI ST045146 (Ch L) - n.d.</p> <p>CALI DEL ROVERE 1965-07-04 (M) LOI ST27527 - bluebelton</p> <p>ALMAR UMBRA 1970-04-23 (F) LOI ST028974</p> <p>GIOI DEL MESCHIO 1976-11-15 (M) LOI ST111430 - liver</p> <p>MIS DI TORRE MASINO 1979-11-04 (F) LOI ST207586 - tricolore</p> <p>DAN DI VILLA GIULIA 1972-04-12 (M) LOI ST049367</p> <p>HANNY 1977-08-15 (F) LOI ST123230 - lemon</p>
--	---	--	---

<p>Mère</p> <p>ARDENTE DU MAS D'EYRAUD 1985-06-06 (F) LOF 82818/12265 (CHGQ TR) - bluebelton</p> 	<p>ALMER 1984-04-03 (M) LOF 81739/9431 (CHQFS CHQFC CHCPC TR) - bluebelton</p> 	<p>ARQ 1979-06-06 (M) LOI ST202299 (Ch Italie T, Ch Reproducteur) - tricolore</p>	<p>HARD DEL NIBBIO 1972-06-28 (M) LOI ST051312 - n.d.</p>
	<p>RAYA DE LA BASSE DORDOGNE 1980-10-17 (F) LOF 67133/8548 (CH.T. TR) - bluebelton</p> 	<p>NEDA DEL DIANELLA 1980-07-03 (F) LOI ST220807 - bluebelton</p>	<p>BEBA 1976-11-10 (F) LOI ST110110 - tricolore</p>
		<p>ILUS DU RIO COROLLAN 1973-01-02 (M) LOF 42928/02622 (TR, CH GT, CH T, CH IT)</p> 	<p>AMBRA DEL DIANELLA 1977-05-29 (F) LOI ST122787 - bluebelton</p>
		<p>NACRE DU CREUX DU LOUP 1977-04-13 (F) LOF 55396/06434 (Trialer, Ch T GT) - tricolore</p> 	<p>STICK DU STANG DU 1969-04-26 (M) LOF 35221/1477 (CH.T. CHGQ) - bluebelton</p>
			<p>TIANE DU RIO COROLLAN 1969-01-01 (F) LOF 37147/2009 (TR, CH T) - bluebelton</p>
			<p>RUBIS DU FORT LUGDUNUM 1968-07-12 (M) LOF 34150 (CHGT TR) - bluebelton</p>
			<p>JAVA DE SAULDRE ET BEUVRON 1974-06-17 (F) LOF 47273/04801</p>

Eleveur : MAUDET FRANCIS / Propriétaire : Jean Luc Derousseau
Champion du monde Gibier Tiré 1997
Cotation : 1
Tatouage : MZM516
Sang italien (estimation) : 80 %
Estimation des points au pédigrée : 52

Taux de consanguinité (estimation) : 1.7 %

DUN DEL MESCHIO (4 X 5) : 0.003967
CORMOR PRESCA (4 X 5) : 0.003906
VAVA DEL TIDONE (7,8,8,8 X 6,7,7) : 0.001221
BRICK DEL ROVERE (6,7,8 X 7,8,8,8,8) : 0.001099
KINN (5 X 6) : 0.000977
ARNO II DI VAL D'IDICE (6,7,7 X 6) : 0.000977
CRISMANI OLAF (5,6 X 6) : 0.000519
TRUEBA DELLA FAGIANA (5,6,7 X 7) : 0.000488
ALMAR LEDA (5,6 X 6) : 0.000488
CRISMANI BLACK (7,7,8,8 X 8,8,8) : 0.000397
ORSONE DELL'ORSONE (7,7,7,8,8 X 8,8) : 0.000336
BONA DEL ROVERE (7,7,7,8,8 X 8,8) : 0.000336
GONZAGHENSIS MUR (7,7,8,8 X 8,8) : 0.000305
SHARBERRY FERN (8,8 X 7,7,8) : 0.000244
TICINENSIS CAVALIER D'ARPIQO (8,8 X 7,7,8) : 0.000244
WAYGOOD TWIG (7 X 6) : 0.000244
CORA DEL VOLO (7 X 6,8) : 0.000244
SONIA DEL ROVERE (7,7,8,8,8,8 X 8) : 0.000183
RAF2 (7,7,8,8,8,8,8 X 8) : 0.000183
CRISMANI BILL (6,7,8,8 X 8) : 0.000153
ZANIA DEL ROVERE (6,7,8 X 8) : 0.000122
BRILL 2 DEL ROVERE (6,7,8 X 7) : 0.000061
ASTRA 5 (7,8 X 8) : 0.000031

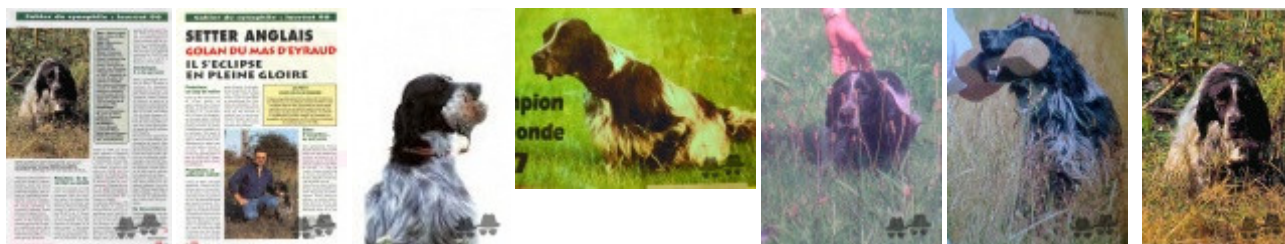

Note : les données ne sont pas garanties. Elles ont été entrées par les membres sans garantie d'exactitude.