RODER DES DEUX RIVES

1968-12-14 (M) LOF 34711/1339
Titres : Ch T, GT
fiche affixe

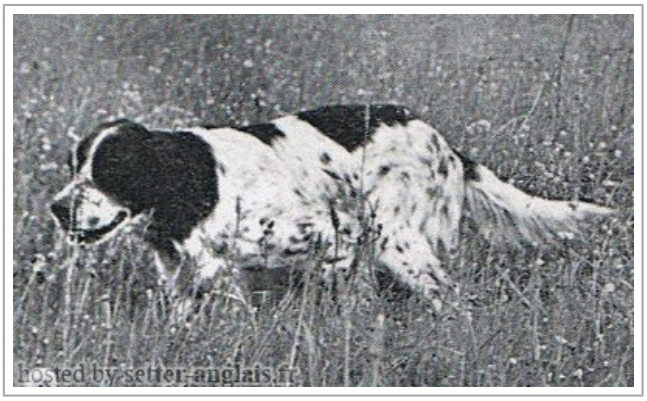

<table>
<tr><td rowspan="8">Père
OUF DU BEC ÉTOILE
1971-10-15 (M)
LOF 28174/442
(Trialer, Ch IB)</td><td rowspan="4">JOB DU VAL D'ARRY (M) LOF 20090</td><td rowspan="2">GALA DE PORT ARTHUR (M) LOF 16657 (Ch A P T)
 </td><td>DJO DES HAIRIES (M) LOF 14562 (Ch T)</td></tr>
<tr><td>D'UNE FEE DE PORT ARTHUR (F) LOF 14665 (Ch T IB)</td></tr>
<tr><td rowspan="2">GALATEE DE KER HULEN (F) LOF 16573 (TR)</td><td> BANCO DU BRIO (M) LOF 13269 (Ch T)</td></tr>
<tr><td>ANOUK DE BODÉAN (F) LOF 12656 (TR)</td></tr>
<tr><td rowspan="4">JAVA DU BEC ÉTOILE (F) LOF 20063</td><td rowspan="2">CLOVE WIND'EM (M) LOF 15304
 </td><td>COURRIER WIND'EM 1952 (M) 2944/053</td></tr>
<tr><td>FLEEING WIND'EM (F) 226531/54</td></tr>
<tr><td rowspan="2">DIZETTE (F) LOF 14858</td><td>CITO DE VIEULAINES (M) LOF 14851</td></tr>
<tr><td>YOLA (F) LOF 12515</td></tr>
</table>

<table>
<tr><td rowspan="8">Mère
NOLETA DES DEUX RIVES
(F)
LOF 27413/479</td><td rowspan="4">HELIOS DE DAOURS 1958-11-13 (M)
LOF 18315</td><td rowspan="2">EKO DE LA CHEVRONNIERE (M)
LOF 14965</td><td>inconnu</td></tr>
<tr><td>inconnu</td></tr>
<tr><td rowspan="2">ABZA DE BODÉAN (F) LOF 12654
(Ch B)
 </td><td>inconnu</td></tr>
<tr><td>inconnu</td></tr>
<tr><td rowspan="4">IODE DES DEUX RIVES (F) LOF 18961 (TR)</td><td rowspan="2">FRAM DU MONTCEL (M) LOF 16052</td><td>BACCHUS DE PORT ARTHUR (M)
LOF 13200 (Ch T)</td></tr>
<tr><td>XIRITA DU RAMBARDO (F) LOF 11324 (TR)</td></tr>
<tr><td rowspan="2">GUEPE DES DEUX RIVES (F) LOF 15051</td><td>CHEIK DE LA TOURANE (M) LOF</td></tr>
<tr><td>FOLIE DES DEUX RIVES 1956-04-18
(F) LOF 14421</td></tr>
</table>

Propriétaire : Lizier Lagarde
Sang italien (estimation) : 0 %
Estimation des points au pédigrée : 31

Note : les données ne sont pas garanties. Elles ont été entrées par les membres sans garantie d'exactitude.