

**PACO**

2019-03-20 (M) LOF 260125/47986  
Couleur : Noi. Mar.Fau. PBl.Env.Mou. (tricolore)



Père  
**JEFF DES FORETS LIFFREENNES**  
2014-03-28 (M)  
LOF 232710/43421  
- bluebelton

**GHANDI DU VAL LIVENNE**  
2011-05-02 (M) LOF 216023/36336  
(TAN) - bluebelton



**FERIA DES FORETS LIFFREENNES**  
2010-08-01 (F) LOF 212019/42139 -  
tricolore

**SWANN DE L'ECHO DE LA FORET**  
2001-05-13 (M) LOF 160972/26406  
(TR) - bluebelton



**VACCUM DE L'ECHO DE LA FORET**  
2004-01-11 (F) LOF 174356/33622  
(TR, CH P) - lemon



**SYRUS DE BÉHIGO** 2001-01-07 (M)  
LOF 157182/26096 (CHA -CHP) -  
bluebelton



**BLEUREN DES BERGES DE L'ILLET**  
2006-07-08 (F) LOF 187065/36038  
(TR) - lemon



**RADENTIS D'ESPANA**  
1995-05-22 (M) LOE  
990823 (Ch IT B, Ch GQ)  
- lemon



**NIRTIE DE L'ECHO DE LA FORET** 1997-06-23 (F) LOF  
138882/25781 (CHP CHA TR) -  
tricolore



**OURAL DE L'ECHO DE LA FORET** 1998-03-02  
(M) LOF  
141973/23012 (CHA  
-TR) - tricolore

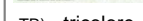

**MIDINE DES BOIS GEMMES** 1996-02-07  
(F) LOF 131323/24625  
(CHP -TR) - lemon



**NASH DU POULIT SAN DANIS**  
1997-01-01 (M) LOF  
136341/25088 (TR  
CHP CH.T. CHITF CHP  
CHT, CHIT, CH.T. CHITF / CHBE.B CHES.B) -  
bluebelton



**MONA DE BÉHIGO**  
1996-08-13 (F) LOF  
134235/24723 (TR, CH P, CH T) -  
lemon









**SEMNON DE L'ECHO DE LA FORET**  
2001-07-01 (M) LOF  
160673/28492 - lemon



**URMELLE** 2003-07-02  
(F) LOF 171398/32524  
(TAN) - lemon

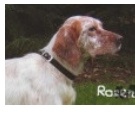

<p>Mère <u>IRIS DU CENTRE BRETAGNE</u> 2013-06-11 (F) LOF 228429/48740 - tricolore</p>	<p><u>BUGLEY DU MAS D'EYRAUD</u> 2006-06-24 (M) LOF 189667/31105 - bluebelton</p> 	<p><u>VAD DU MAS D'EYRAUD</u> 2004-05-22 (M) LOF 176886/28894 (TR GQ) - lemon</p> 	<p><u>RADENTIS BILLO</u> 2001-10-25 (M) LOE 1376724 (Ch GQ) - lemon</p> 	
	<p><u>GLAZYK</u> 2011-05-03 (F) LOF 215813/43150 (TR) - tricolore</p> 	<p><u>RADENTIS GLORY</u> 2003-05-22 (F) LOF 176227/32584 - bluebelton</p> 	<p><u>ROSENN DU MAS D'EYRAUD</u> 2000-05-29 (F) LOF 154091/28767 (Ch GQ) - lemon</p> 	<p><u>RADENTIS COBRA</u> 2000-06-30 (M) LOI LO0128791 (Camp. Tr. (Ch GQ)) - lemon</p> 
		<p><u>BREIZH DU VAL DU CAGIRE</u> 2006-07-25 (M) LOF 189071/031399 - tricolore</p>	<p><u>OXY</u> 1998-06-11 (M) LOF 143427/22902 - tricolore</p>	<p><u>UVA II DES BOURDALATS</u> 2003-06-04 (F) LOF 171500/34597 - lemon</p>
		<p><u>ARBSCISSE</u> 2005-02-13 (F) LOF 179396/35086 - bluebelton</p>	<p><u>LAPIDUS</u> 1995-10-04 (M) LOF 130113/23342 - bluebelton</p>	<p><u>NAIC DE KERGOFF</u> 1997-05-05 (F) LOF 137158/27243 - tricolore</p>

Puce : 250268732440688

Sang italien (estimation) : 52 %

Estimation des points au pédigrée : 10

## Taux de consanguinité (estimation) : 1.7 %

ALMER (7,7,7,7,7 X 6,7,8,8,8,8) : 0.003357  
RADENTIS SBRANCO (5 X 5,6) : 0.003113  
RADENTIS ALA (5 X 5) : 0.001953  
RADENTIS BORG (6,6 X 6,6,7) : 0.001221  
RADENTIS GIAN (7,7,7 X 7,7,7,7,8,8) : 0.001221  
COW BOY DES RIVES DE L'ESTRIGON (6,6,6,6,7,7 X 7) : 0.001221  
DECOR LOT (8,8,8,8,8,8,8 X 7,8,8,8,8,8,8) : 0.001099  
ARNO (6 X 6,6) : 0.000977  
BASSINO (7,7,7,7,8,8 X 7,8,8) : 0.000916  
RADJAH DE ROC'MIGNON (7,8 X 6,8,8) : 0.000519  
SWING DELLA VECCHIA IRLANDA (7,7 X 7,7) : 0.000244  
UNE BELLE DE KERFEUIL (7 X 7,8,8) : 0.000244  
DEM (7 X 7,8) : 0.000183  
RAYA DE LA BASSE DORDOGNE (8 X 6,8) : 0.000153  
RADENTIS DIDO (7,8 X 7,8,8) : 0.000153  
ASTON DES PETITES CHAUMES (7 X 7) : 0.000122  
COOL DE CODORNIS (6 X 8) : 0.000122  
SCOOP DES RIVES DE L'ARGENS (7 X 7) : 0.000122  
AGATE (7 X 8) : 0.000061  
UVA DE CODORNIS (7 X 8) : 0.000061  
NORKA DES BLES NOIRS (8 X 8) : 0.000031  
PRADO DE LAURENCIA (8 X 8) : 0.000031  
LEM DEL RESEGONE (8 X 8) : 0.000031  
IF DES BRESSANS (8 X 8) : 0.000031

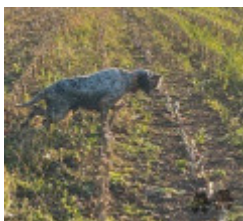

Note : les données ne sont pas garanties. Elles ont été entrées par les membres sans garantie d'exactitude.

