

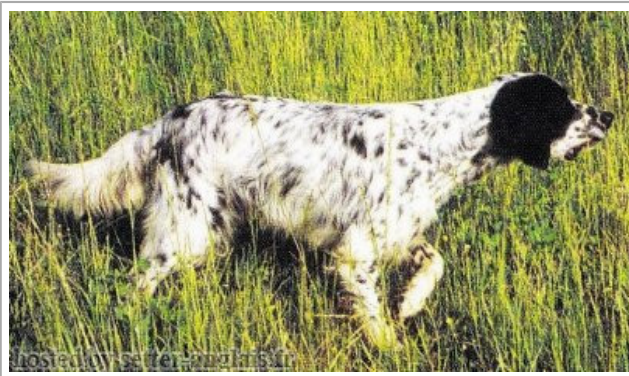









TEL

1999-06-23 (M) LOF 157562/24443

Couleur : Noi.PBl.Env (bluebelton) / Titres : TR, CH P / Dyspl. : B



<p>Père PEDRO 1991-06-10 (M) LOI 448286 - bluebelton</p>	<p>CAM DEL BINARIO 1986-06-02 (M) LOI ST336552 (Ch GQ, Ch Italie travail, Ch Reprod.) - liver</p> 	<p>DECOR LOT 1978-09-22 (M) LOI ST143178 (Ch IT, Ch T, CH GQ) - bluebelton</p> 	<p>IRGO 1976-01-24 (M) LOI ST102949 (Ch. Int. Lav.) - lemon</p> 	
	<p>SARA 1989-03-02 (F) LOI ST390268 - bluebelton</p>	<p>DESY DEL ROVETO 1978-05-28 (F) LOI ST130778 - bluebelton</p>	<p>BONA DEL MESCHIO 1975-11-22 (F) LOI ST095120 - bluebelton</p>	<p>ALMAR NICH 1968-03-30 (M) LOI ST012809 (Ch L Ch Int - Recommandé) - n.d.</p> 
<p>Mère PATTY DELLE VALLATE 1995-12-11 (F) LOI 537638 - bluebelton</p>	<p>AKIM 1985-06-02 (M) LOI ST315563 (Ch. Ital. Lav., Ch. Int. Lav.) - bluebelton</p> 	<p>DECOR LOT 1978-09-22 (M) LOI ST143178 (Ch IT, Ch T, CH GQ) - bluebelton</p> 	<p>ZELINDA 1983-01-29 (F) LOI ST273582 - bluebelton</p>	
	<p>BEBA 1981-03-21 (F) LOI ST226792 - bluebelton</p>	<p>DUN DEL MESCHIO 1972-04-08 (M) LOI ST046247 (Ch GQ - Ch reproducteur) - bluebelton</p> 	<p>LARA 1974-05-20 (F) LOI ST073265</p>	<p>ROVAL MOZART 1987-03-04 (M) LOI ST350880 (CH GQ, Ch. Int. Lav., Ch. Ital. Lav., Camp. Ripr.) - bluebelton</p> 
	<p>BORIS 1993-04-08 (M) LOI ST484387 - bluebelton</p>	<p>PALAZIENSIS EROS 1990-04-11 (M) LOI ST412527 - bluebelton</p>	<p>PALAZIENSIS CAPRICE 1987-03-01 (F) LOI ST343021 - bluebelton</p>	<p>NORD DELLA BASSANA 1985-05-01 (M) LOI ST317628 - tricolore</p>
	<p>LOLA 1989-04-03 (F) LOI ST398739 - bluebelton</p>	<p>PENNY DEL DIANELLA 1981-07-21 (F) LOI ST238367 (Ch) - bluebelton</p>	<p>DECOR LOT 1978-09-22 (M) LOI ST143178 (Ch IT, Ch T, CH GQ) - bluebelton</p> 	<p>FIANDRA DELLE VALLATE 1993-08-27 (F) LOI ST504245 - liver</p>
<p>DINO 1983-09-18 (M) LOI ST273240 - liver</p>	<p>LARA 1974-05-20 (F) LOI ST073265</p>	<p>IGOR 1979-05-20 (M) LOI ST200235 - bluebelton</p>	<p>FIAMMA DELLE VALLATE 1980-12-25 (F) LOI ST225584 - bluebelton</p>	
<p>POLA DELLE VALLATE 1986-12-03 (F) LOI ST346006 - lemon</p>				

Propriétaire : Maurice Perinet
 LO99186946
 Tatouage : ZUS873
 Sang italien (estimation) : 100 %
 Estimation des points au pédigrée : 27

Taux de consanguinité (estimation) : 5.8 %

DECOR LOT (3,4 X 4,5) : 0.035156
DUN DEL MESCHIO (4,5,6 X 6,6,7,7,7) : 0.011654
LARA (4 X 4) : 0.007812
BOBET DI SAN FAUSTINO (5 X 7,8) : 0.000732
CRISMANI OLAF (5,6,7 X 7,7,8,8,8,8) : 0.000454
TRUEBA DELLA FAGIANA (6,7,8,8,8 X 8,8,8) : 0.000397
ZAR 11 (7,8 X 8,8,8,8) : 0.000275
SARA 6 (7,8 X 8,8,8,8) : 0.000275
TELL DELLE VALLATE (6,7 X 7) : 0.000244
CRISMANLDIK (6,7 X 7,8,8) : 0.000183
SHARBERRY NICK (7,7,8,8 X 8,8) : 0.000183
VAVA DEL TIDONE (7,8,8 X 8,8) : 0.000153
CORA DEL VOLO (7 X 7) : 0.000122
BRIGA (7,8,8 X 8) : 0.000092
FRANZ DEL CANSIGLIO (7,8 X 8,8) : 0.000092
TICINENSIS CAVALIER D'ARPINO (8,8,8 X 8) : 0.000061
PINO DI CEREIA (7 X 8) : 0.000061
NILO DI BELLOSGUARDO (8,8 X 8) : 0.000061
LINDO 3 DI CEREIA (8 X 8,8) : 0.000061
POLO DEL CECINA (7,8 X 8) : 0.000061
LOLA 75 (8,8 X 8) : 0.000031
BRILL 2 DEL ROVERE (6,7,8,8 X 8,8) : 0.000031
SHARBERRY FERN (8,8 X 8) : 0.000031



Résultats expositions

Lieu	Date	Classe	Juge	Qualif.	Pts
FR Chateauroux Exposition Canine In	2003-04-26	CTM	Bernard Coiffier	TB	4
Total des points					4

Note : les données ne sont pas garanties. Elles ont été entrées par les membres sans garantie d'exactitude.