

**PASTILLE DU PUY DU FOUGEROUX**

2019-04-11 (F) LOF 261285/54436

Couleur : Noï. PBI.Env.Mou. (bluebelton) / Titres : TR, CH P, CH GT / Dyspl. : B  
[fiche affixe](#)

Père  
**HARPER DE BÉHIGO**  
2012-01-12 (M)  
LOF 220125/37326  
(TR CH-FTP CH-FGT CH.T. TRGQ CHITF)  
- bluebelton

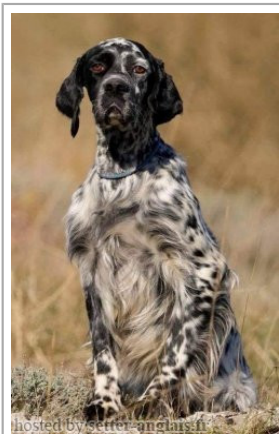
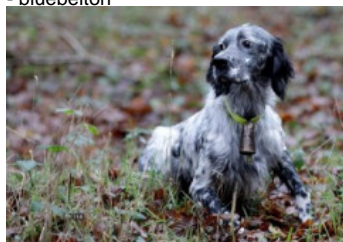

**USSAN DU MAS D'EYRAUD**  
2003-10-21 (M) LOF 173466/28517  
(CHGQ TRGQ CHITF) - lemon



**EVA DE BÉHIGO** 2009-09-21 (F) LOF  
206713/40860 (TR) - bluebelton

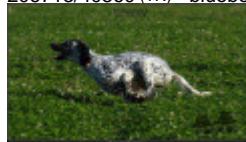

**FIERO** 1996-08-10 (M) LOI ST551356  
(CHGQ, Ch ITF, Ch IB, Ch ITT) - lemon



**ROMANCE DU VAL DU RUTH**  
2000-05-10 (F) LOF 153660/28766 (Ch  
P) - lemon



**VOLF DE CAZAOUS** 2004-05-01 (M)  
LOF 176024/28582 (CH.T. -CHP -CHA  
-VOF/FTA -TR) - lemon



**ULMA DE BÉHIGO** 2003-01-03 (F)  
LOF 170367/33004 (TR) - bluebelton



**ARNO** 1988-04-17  
(M) LOI ST374735  
(Ch. Int. Lav., Camp.  
Ripr., Ch. Ital. Lav.) -  
lemon



**INDIRA** 1990-06-01  
(F) LOI ST423625 (Ch  
IT) - lemon



**LAZZI DE MALAUSE**  
1995-12-15 (M) LOF  
130695/20981 (CHP TR  
CH.T.) - lemon

**NEVA DU VAL DU RUTH** 1997-11-30  
(F) LOF 141374/27189 - lemon



**MAGIC DE  
KERFEUIL**  
1996-07-11 (M)  
LOF  
134276/21281

(TR, CH P, CH T) - bluebelton













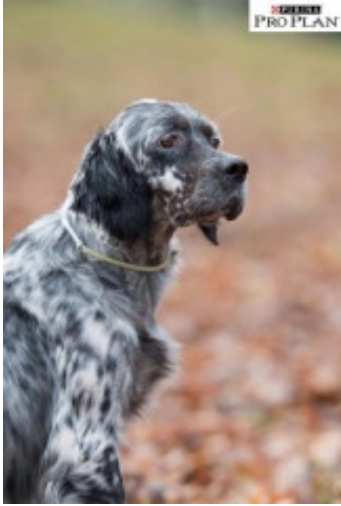
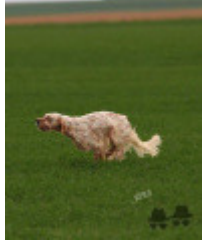

**LORADA DE L'ECHO  
DE LA FORET**  
1995-05-14 (F) LOF  
127517/22592 (TR, CH  
A, CH P) - tricolore



**CAPO DE LA  
ARMUÑA**  
1998-10-17  
(M) LOE  
1061524 (Ch P,  
CHITc(04), TrCP(E01), TrPR(E04)) -  
bluebelton



**SALTA DE BÉHIGO**  
2001-03-24 (F) LOF  
158026/29768 (TR, CH A) -  
lemon

<p>Mère  <a href="#">MIYA DU PUY DU FOUGEROUX</a>          2016-06-21 (F)          LOF 246464/49570          (TAN)          - bluebelton</p> 	<p><a href="#">HORUS DES SONNAILLES DU HAUT DAVY</a> 2012-10-10 (M) LOF 225407/38374 (TR, CH P) - lemon</p> 	<p><a href="#">CAPO DU VAL DU RUTH</a> 2007-01-09 (M) LOF 189873/31383 (CHGQ - TRGQ) - lemon</p> 	<p><a href="#">KAPO</a> 2003-11-10 (M) LOI LO0439835 (Ch IT GQ) - bluebelton</p> 
	<p><a href="#">ELDA DU MOULIN DE L'ATLANTIQUE</a> 2009-05-16 (F) LOF 203612/40793 (TAN) - bluebelton</p> 	<p><a href="#">ESTER DE KERFEUIL</a> 2009-04-20 (F) LOF 203035/39895 (TAN) - lemon</p> 	<p><a href="#">ROSENN DU MAS D'EYRAUD</a> 2000-05-29 (F) LOF 154091/28767 (Ch GQ) - lemon</p> 
		<p><a href="#">APACHE DU MOULIN DE L'ATLANTIQUE</a> 2005-07-12 (M) LOF 182518/30366 (TAN) - bluebelton</p> 	<p><a href="#">COHL DU VAL DU RUTH</a> 2007-01-09 (M) LOF 189876/31380 - lemon</p>
		<p><a href="#">UZICK DE L'ECHO DE LA FORET</a> 2003-06-01 (F) LOF 170800/33656 - tricolore</p>	<p><a href="#">IZAR DE MENDI ANEZCAR</a> 2006-05-11 (F) LOF 193526/36279 (TAN) - lemon</p> 
			<p><a href="#">SOUKY DES FORÊTS CORRÉZIENNES</a> 2001-08-27 (M) LOF 163749/26526 (TR GQ, CH P) - bluebelton</p> 
			<p><a href="#">URFEE DU BEC ÉTOILE</a> 2003-06-29 (F) LOF 171623/33623 (TR) - lemon</p> 
			<p><a href="#">OURAL DE L'ECHO DE LA FORET</a> 1998-03-02 (M) LOF 141973/23012 (CHA) -TR) - tricolore</p> 
			<p><a href="#">MIDINE DES BOIS GEMMES</a> 1996-02-07 (F) LOF 131323/24625 (CHP -TR) - lemon</p> 

Eleveur : MERCIER DAMIEN / Propriétaire : JULIEN DELAGE  
 ADN-compatible Père.  
 Puce : 250269608316376  
 Dépôt ADN  
 Sang italien (estimation) : 71 %  
 Estimation des points au pédigrée : 50

## Taux de consanguinité (estimation) : 2.5 %

[GEX DU VAL DU RUTH](#) (5,5 X 5,6,6) : 0.007812  
[DECOR LOT](#) (6,7,7,7,7,8,8,8 X 7,7,8,8,8,8) : 0.002930  
[COW BOY DES RIVES DE L'ESTRIGON](#) (6,6 X 6,6,7,8) : 0.002686  
[RADENTIS GIAN](#) (5,6,7,7,8,8 X 7,8,8) : 0.002075  
[LIDER DE PLAYABARRI dit LEADER](#) (5 X 5) : 0.001953  
[RADENTIS D'ESPANA](#) (5 X 6) : 0.001099  
[AOSTE DE KERFEUIL](#) (6,6,6 X 6,7,7) : 0.000977  
[DAISY DE BÉHIGO](#) (6 X 5) : 0.000977  
[ALMER](#) (6,8 X 7,7,8,8) : 0.000916  
[SWING DELLA VECCHIA IRLANDA](#) (5,7 X 7) : 0.000519  
[RADENTIS SBRANCO](#) (6 X 6,7) : 0.000488  
[RADENTIS ALA](#) (6 X 6,7) : 0.000488  
[DEM](#) (7,7,7,7,7 X 7,8,8) : 0.000488  
[UNE BELLE DE KERFEUIL](#) (7,7,7,7 X 7,8,8,8) : 0.000488  
[DUN DEL MESCHIO](#) (7,8,8,8,8,8,8,8,8,8 X 8) : 0.000244  
[ARO](#) (7,8,8 X 8,8,8) : 0.000244  
[RADENTIS BORG](#) (7,7 X 7,7,8,8) : 0.000244  
[RAMSES II DE KERFEUIL](#) (7 X 8,8) : 0.000122  
[LEM DEL RESEGONE](#) (8,8 X 8,8) : 0.000122  
[NEDA DEL DIANELLA](#) (7,8 X 8,8) : 0.000061  
[JOKER DU MONT BILY](#) (8,8,8,8,8 X 8) : 0.000031  
[SANTAL DE LAURENCIA](#) (8 X 8) : 0.000031  
[MERA DELL ORSONE](#) (8 X 8) : 0.000031  
[OLAF DEI TRE PONTI](#) (8 X 8) : 0.000031



## Résultats concours

Lieu	Date	Type	Epreuve N°	Juge	Conducteur	Qualif.	Pts
FR <u>MESSAS</u> ICVO	2021-03-14	Printemps solo	1	BOUVET	GUILLON DOMINIQUE	RCACT	22
FR <u>LA VACQUERIE</u> Ouvert	2021-10-09	Gibier Tiré couple	1	HENOCQUE, MAURY	GUILLON DOMINIQUE	CACIT	28
FR <u>ESCOURCE</u> ICVO	2021-10-12	Gibier Tiré couple	2	BERNIOLLES, DEMARETZ (P)	GUILLON DOMINIQUE	3 EXC	16
La quête est dans la note du concours, elle assure deux excellents points et excellent rapport.							
FR <u>HERM</u> Ouvert	2021-10-16	Gibier Tiré couple	2	ASS PECOURT, TESTA(P), TOULET	GUILLON DOMINIQUE	2 EXC	18
Total des points <u>Challenge Setter-anglais.fr 2021</u>							84
FR <u>PAYS BIGOUDEN</u> Ouvert	2022-03-06	Printemps couple	1	BEILLARD, BERTHELOT	GUILLON DOMINIQUE	EXC	28
FR <u>LE CASTELLET</u> Ouvert	2022-03-13	Printemps couple	1	LE GOFF, FARCY DANIEL (PDT)	RODRIGUEZ CLEMENT	CACT	48
FR <u>FIENVILLERS</u> Spéciale	2022-03-29	Printemps couple	1	DEFRENEIX C. (P)- MAILLET JF	RODRIGUEZ CLEMENT	3 EXC	32
Excellent début de parcours avec un galop fluide et une belle prise de terrain la met dans les meilleures conditions pour s'assurer un point en style travaillé. Dans la deuxième partie, des interrogations et des appuis sur la quête de son concurrent ne lui permettent pas de prétendre à la réserve.							
FR <u>FIENVILLERS</u> ICVO	2022-03-30	Printemps couple	6	DOISE C. (P) - GARAND P.	RODRIGUEZ CLEMENT	RRCACIT	52
FR <u>THERDONNE</u> Ouvert	2022-04-01	Printemps couple	3	ASS:TRUCIOS, AUPEE, DOISE (P)	RODRIGUEZ CLEMENT	CACT	48
FR <u>DAMERY</u> Ouvert	2022-09-30	Gibier Tiré couple	2	MADIOT LAURENCE, DEBRET PIERRE	DOMINIQUE GUILLON	RCACT	22
FR <u>LES LANDES DE LANVAUX</u> ICVO	2022-11-30	Bécasse couple	2	MONTIGNY MAX, BERTHELOT PATRICK	CLEMENT RODRIGUEZ	EXC	28
Total des points <u>Challenge Setter-anglais.fr 2022</u>							258
FR <u>MESSAS</u> ICVO	2023-03-11	Printemps couple	3	LEBRUN DOMINIQUE, LEICKMAN DOMINIQUE	MERCIER DAMIEN	2 EXC	36
FR <u>ARLEUX EN GOHELLE</u> Ouvert	2023-04-06	Printemps couple	4	MASSIERA OLIVIER, BERTHELOT PATRICK	RODRIGUEZ CLEMENT	3 TB	16
Total des points <u>Challenge Setter-anglais.fr 2023</u>							52
Total des points							394
Coefficients : solo x1, couple x2 / GT x1, GN x2, GS (bécasse, bécassine) x2, GS montagne x3, Printemps x2, Grande Quête x4							

## Résultats expositions

Lieu	Date	Classe	Juge	Qualif.	Pts
FR <u>GUJAN MESTRAS (NE)</u>	2021-08-15	CTF	HENOCQUE S JULIEN J-P SALLES G	EXC	7
55 cm, DCC, tête correcte au chanfrein un peu court. Le dos est bien tenu. Poitrine correcte qui manque de profondeur. Exc arrière main, exc épaule. Démarche correcte, j'aurais souhaité un peu plus de volume.					
Total des points					7

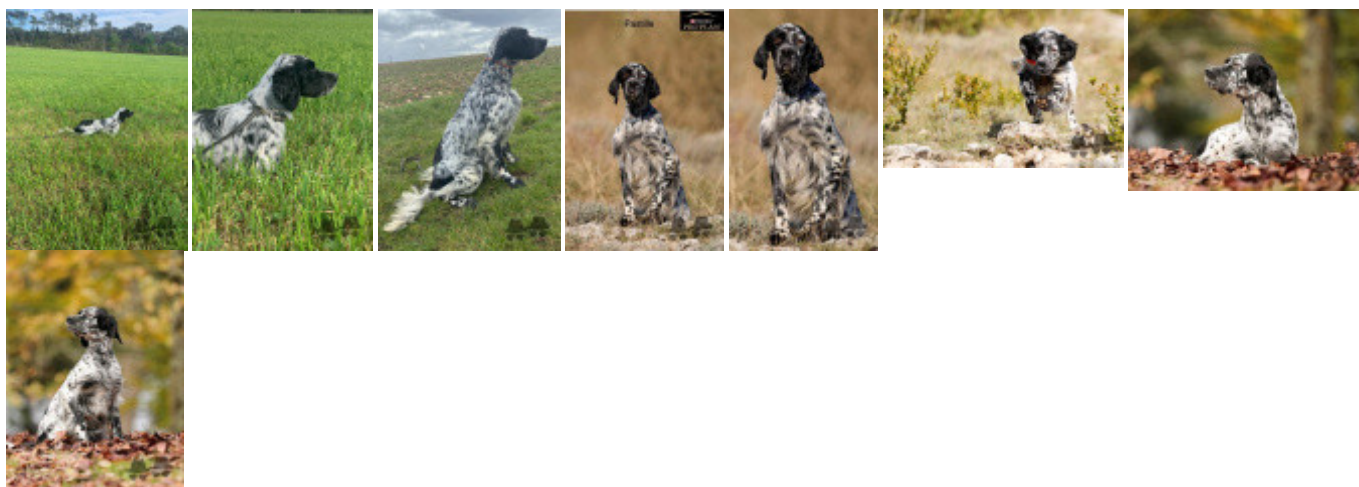

Note : les données ne sont pas garanties. Elles ont été entrées par les membres sans garantie d'exactitude.